LE GOUVERNEMENT
DU GRAND-DUCHÉ DE LUXEMBOURG
Ministère de l'Éducation nationale,
de l'Enfance et de la Jeunesse

Einschreibung in eine 7. Klasse des Sekundarunterrichts

Liebe Eltern,

Die Orientierung Ihres Kindes sowie die Einschreibung in eine 7. Klasse des Sekundarunterrichts (*enseignement secondaire*) geschieht auf Basis eines Orientierungsbeschlusses (*décision d'orientation*), der von den Eltern und dem Klassenlehrer einvernehmlich während eines Orientierungsgesprächs formuliert wird.

Der Orientierungsbeschluss

Der Orientierungsbeschluss berechtigt zur Aufnahme in eine der folgenden Klassen:

- 7. Klasse des klassischen Sekundarunterrichts (*7e de l'enseignement secondaire classique*) (7 C);
- 7. Klasse der Orientierungsstufe des allgemeinen Sekundarunterrichts (*7e de la voie d'orientation de l'enseignement secondaire général*) (7 G);
- 7. Klasse der berufsvorbereitenden Stufe des allgemeinen Sekundarunterrichts (*7e de la voie de préparation de l'enseignement secondaire général*) (7 P).

Ein Orientierungsbeschluss in eine 7 C berechtigt auch zur Einschreibung in eine Klasse 7 G.

Ein Orientierungsbeschluss in eine 7 G berechtigt auch zur Einschreibung in eine Klasse 7 P.

Ein Orientierungsbeschluss in eine 7 C oder 7 G berechtigt auch zur Einschreibung in eine Klasse S1 des europäischen Lehrplans.

Für den Zugang zum britischen oder internationalen Lehrplan muss der Schüler zusätzlich die Eintrittstests mit Erfolg bestanden haben.

Die Orientierungskommission

Wenn Sie nicht mit der Orientierung Ihres Kindes einverstanden sind, wenden Sie sich gemeinsam mit dem Klassenlehrer mit einem Schreiben, das diese Uneinigkeit zum Gegenstand hat, an den Präsidenten der Orientierungskommission (*commission d'orientation*) der betreffenden Direktion der Grundschule (*direction de l'enseignement fondamental*). Die Orientierungskommission analysiert die Arbeiten Ihres Kindes, seine Entwicklungs- und Lernberichte sowie die Ergebnisse der standardisierten Schulleistungstests (*épreuves communes*). Sie wird sich Ihre Stellungnahme, die des Klassenlehrers und die des gegebenenfalls hinzugezogenen Psychologen anhören und wird auch die Talente und Wünsche Ihres Kindes in Betracht ziehen. Der Beschluss der Orientierungskommission ist endgültig.

Die Einschreibungsprozedur

Zur Einschreibung Ihres Kindes benötigen Sie ein Einschreibeformular (*formulaire de demande d'inscription*), das Ihnen der Klassenlehrer Ihres Kindes zukommen lässt. Um Ihr Kind einzuschreiben, müssen Sie der Schulleitung der Sekundarschule Ihrer Wahl die **vollständigen Unterlagen** zukommen lassen.

Folgende Unterlagen sind zu übermitteln:

1. eine Kopie des Orientierungsbeschlusses (*décision d'orientation*);
2. das ordnungsgemäß ausgefüllte Einschreibeformular (*formulaire de demande d'inscription*);
3. eine Kopie des Abschlussberichtes des 4. Lernzyklus (*copie du bilan de fin de cycle*);
4. eine erweiterte Wohnsitzbescheinigung (*certificat de résidence élargi*), die auf den Namen des Erziehungsberechtigten Ihres Kindes lautet (bei Ihrer Gemeindeverwaltung erhältlich oder auf www.myguichet.lu), oder eine Wohnsitzbescheinigung (*certificat de résidence*), die auf den Namen des Kindes lautet (bei der Gemeinde erhältlich).

Der Einschreibungszeitraum erstreckt sich **vom Montag, dem 27. Juni bis zum Freitag, dem 1. Juli 2022.**

Bei den Anmeldungen, die innerhalb dieser Zeitspanne an die Schulleitungen gerichtet werden, spielt das Datum der Einschreibung keine Rolle, d.h. den zuerst eingereichten Anmeldungen wird kein Vorrang gegeben. Bitte schicken Sie, aus organisatorischen Gründen, das Einschreibeformular nur an **eine** Schule Ihrer Wahl.

Das schulische Angebot

Weitere Informationen zum schulischen Angebot im Sekundarunterricht finden Sie in folgenden Publikationen:

Que faire après le 4e cycle de l'enseignement fondamental ?

Was tun nach dem 4. Zyklus der Grundschule?

Online:

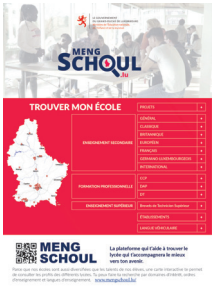

www.mengschoul.lu

Für weitere Informationen		
Angebote im klassischen und allgemeinen Sekundarunterricht	Angebote für neu zugezogene Schüler Internationale und europäische Angebote	Maison de l'Orientation
Eric Erpelding & Silvia Pastor Rocha Service de l'Enseignement secondaire (ES) Tel.: 247 - 95162 eric.erpelding@men.lu silvia.pastorrocha@men.lu	Joëlle Garavelli & Marco De Oliveira Service de la scolarisation des enfants étrangers (CASNA) Tél.: 247-76570 secretariat.secam@men.lu	Max Conzémius Tél.: 247-85105 max.conzemius@men.lu

Impression digitale: CTIE - Division Imprimés et Fournitures de bureau