

LES JEUNES AU LUXEM BOURG



LE GOUVERNEMENT
DU GRAND-DUCHÉ DE LUXEMBOURG
Ministère de l'Éducation nationale,
de l'enfance et de la jeunesse



Service national
de la jeunesse

TABLE DES MATIÈRES

LES JEUNES AU LUXEMBOURG _____ 5

DÉMOGRAPHIE _____ 7

JEUNES AU LUXEMBOURG	7
GENRE	7
NATIONALITÉ	8
DÉCÈS	8

RELATIONS _____ 10

VIE DE FAMILLE	10
NAISSANCES	10
MARIAGES	10
DIVORCES	11
AMITIÉS	11

FORMATION _____ 12

ENSEIGNEMENT SECONDAIRE	12
DÉCROCHAGE SCOLAIRE	13
RACCROCHAGE SCOLAIRE	13
ACTIVITÉS DE TRANSITION	14
ÉTUDES SUPÉRIEURES	15

TRAVAIL ET EMPLOI _____ 17

MOTIVATIONS LIÉES AU MÉTIER	17
TAUX D'EMPLOI	18
JEUNES EN EMPLOI	19
DEMANDEURS D'EMPLOI	20
TAUX NEET	21
TAUX DE CHÔMAGE ANNUEL	21
SALAIRE SOCIAL MINIMUM	21

IMPRESSUM

Éditeur : Service national de la jeunesse (SNJ)
 Mise en page et réalisation : Studio Polenta
 Année de parution : 2024 (1^{ère} édition)
 ISBN : 978-2-919828-70-8



CONDITIONS DE VIE _____ 22

JEUNES VIVANT AVEC LEURS PARENTS	22
JEUNES QUITTANT LE DOMICILE PARENTAL	23
« JUGENDWUNNEN »	23
SERVICE LOGEMENT EN MILIEU OUVERT (SLEMO)	24
RISQUE DE PAUVRETÉ	24
INQUIÉTUDES	25
TAUX DE SATISFACTION DE VIE	25

SANTÉ _____ 26

ÉTAT DE SANTÉ	26
IMPORTANCE DE FAIRE ATTENTION À SA SANTÉ	27
SANTÉ MENTALE	28
CLASSEMENT DU BONHEUR	31
SEXUALITÉ	31
CONSOMMATIONS DE SUBSTANCES	31

LOISIRS ET INTÉRÊTS _____ 32

ACTIVITÉS PENDANT LES TEMPS DE LOISIRS	32
ACTIVITÉS PRÉFÉRÉES	34
INTERNET	34
VOYAGES DES JEUNES	36
ENGAGEMENT DES JEUNES	36
INTÉRÊT POUR LA POLITIQUE	37

VALEURS ET IDÉAUX _____ 38

SECTEUR DE LA JEUNESSE _____ 40

STRUCTURES	40
PERSONNEL ÉDUCATIF ET ANIMATEURS	41
BREVETS D'ANIMATEURS	41

ÉTUDES NATIONALES ET INTERNATIONALES SUR LA JEUNESSE _____ 42

RÉFÉRENCES _____ 43

LES JEUNES AU LUXEMBOURG

La jeunesse, phase clé de transition entre l'enfance et l'âge adulte, est marquée par des processus complexes de construction identitaire et de développement personnel et social. Elle ne se limite pas à une simple tranche d'âge biologique, mais se caractérise aussi par des transitions vers l'autonomie, l'acceptation de responsabilités, ainsi que par l'acquisition de compétences et d'expériences variées.

L'idée centrale du travail dans le secteur de la jeunesse est de soutenir les jeunes à découvrir, développer et renforcer leur personnalité tout en cherchant leur place dans la société. Pour tracer leur propre voie, ils doivent explorer différents domaines, expérimenter concrètement, échanger avec leurs pairs et des adultes, tout en s'appuyant sur l'information et les conseils.

Les jeunes ne commencent pas à zéro, mais apportent avec eux un bagage précieux :

- compétences,
- centres d'intérêt,
- connaissances,
- valeurs,
- expériences et
- relations.

De plus, ils évoluent dans un contexte spécifique, celui de notre société.

Afin de donner un aperçu de la situation des jeunes au Luxembourg, le Service national de la jeunesse (SNJ) a élaboré la présente publication. Elle rassemble et présente des données provenant de différentes institutions, telles que l'Université du Luxembourg (Uni.lu), l'Institut national de la statistique et des études économiques du Grand-Duché de Luxembourg (STATEC), le Ministère de l'Éducation nationale, de l'Enfance et de la Jeunesse (MENJE) et l'Agence pour le développement de l'emploi (ADEM).

Les données, présentées essentiellement sous forme de graphiques, traitent de thématiques essentielles pour les jeunes :

- DÉMOGRAPHIE
- RELATIONS
- FORMATION
- TRAVAIL ET EMPLOI
- CONDITIONS DE VIE
- SANTÉ
- LOISIRS ET INTÉRÊTS
- VALEURS ET IDÉAUX

Enfin, vous trouverez également quelques données sur le

• SECTEUR DE LA JEUNESSE

Le recueil couvre essentiellement le groupe d'âge de 15 à 29 ans.

En fonction des sources statistiques utilisées, les tranches d'âge peuvent néanmoins varier (16 - 29 ans, 18 - 24 ans, 11 - 18 ans, 15 - 24 ans, etc.).

Les données proviennent de différentes sources et années.

Les écarts entre les années s'expliquent notamment par le fait que toutes les données ne sont pas toujours collectées annuellement. Cela explique également les variations du nombre de jeunes concernés ainsi que les différences entre les tranches d'âge dans les différentes catégories.

La compilation des données a été clôturée le 31 octobre 2024.

Le SNJ tient à remercier les divers acteurs publics et privés pour leur disponibilité et la mise à disposition des données nécessaires à l'élaboration du présent recueil. Leur contribution a été d'une importance capitale.

Chapitre 1

DÉMOGRAPHIE

JEUNES AU LUXEMBOURG

Date : Au 1^{er} janvier 2024

Âge : Jeunes âgés de 12 à 29 ans

Source : STATEC, 2024a

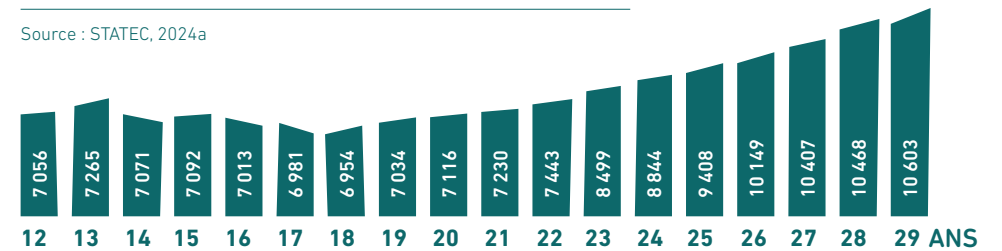

21,8 % LES 12-29 ANS REPRÉSENTAIENT 21,8 % (n = 146 633) DE LA POPULATION TOTALE DU LUXEMBOURG

GENRE

Date : Au 1^{er} janvier 2024

Âge : Jeunes âgés de 12 à 29 ans

Source : STATEC, 2024a

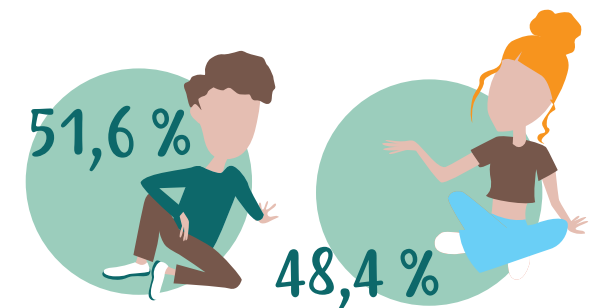

NATIONALITÉ¹

Date : Au 1^{er} janvier 2024

Âge : Jeunes âgés de 15 à 29 ans

Source : STATEC, 2024b

¹ Les données ne tiennent pas compte de la double nationalité.
Seules les nationalités comptant plus de 1 000 jeunes sont représentées.

LUXEMBOURG

73 631 (58,8 %)

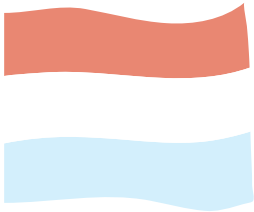

PORTUGAL

12 750 (10,2 %)

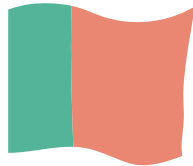

FRANCE

8 300 (6,6 %)

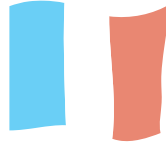

ITALIE

4 007 (3,2 %)



BELGIQUE

2 203 (1,8 %)



ESPAGNE

2 167 (1,7 %)



ALLEMAGNE

1 449 (1,2 %)



AFRIQUE

4 899 (3,9 %)



ASIE

4 609 (3,7 %)



AUTRES PAYS EUROPÉENS*

3 823 (3,1 %)



AMÉRIQUE

1 703 (1,4 %)



*n'appartenant pas à l'UE

DÉCÈS

Date : 2022 & 2023

Âge : Jeunes âgés
de 15 à 29 ans

Source : STATEC, n.d.-d

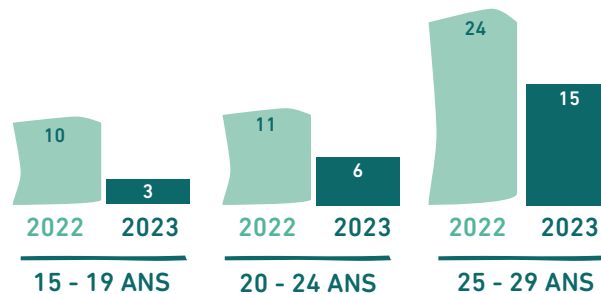

Chapitre 2

RELATIONS

VIE DE FAMILLE

Date : 2019

Âge : Jeunes âgés de 16 à 29 ans

Source : SOZIO ET AL., 2020

QUESTION :

Quelle importance ont les points suivants pour toi personnellement ?
– Mener une belle vie de famille

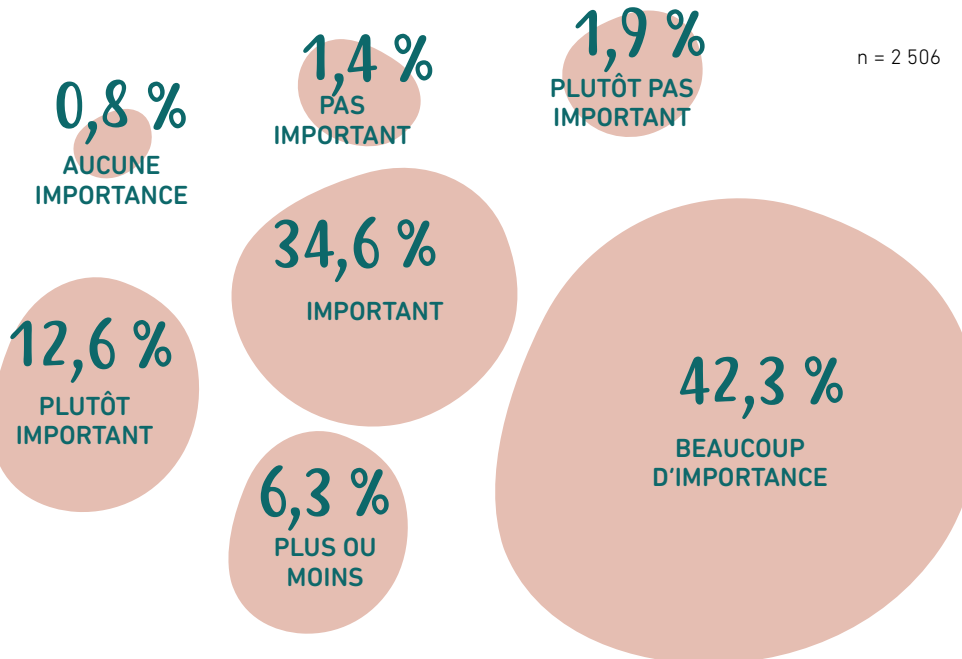

NAISSANCES

Date : 2023

Âge : Jeunes âgés de moins de 30 ans

Source : STATEC, n.d.-a

NAISSANCES SELON L'ÂGE DE LA MÈRE

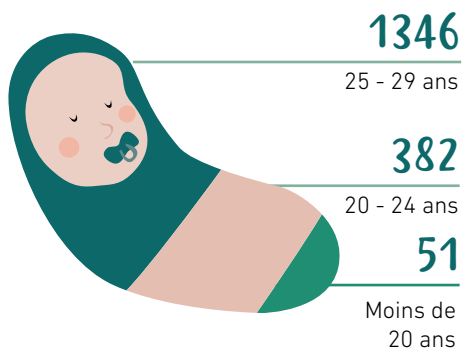

31,2 ANS
ÂGE MOYEN AU
PREMIER ENFANT

MARIAGES²

Date : 2023

Âge : Jeunes âgés de moins de 30 ans

Source : STATEC, 2024c, 2024d, 2024e

² Comprend les mariages entre personnes de sexe différent ainsi que les mariages entre personnes de même sexe.

791

épouses

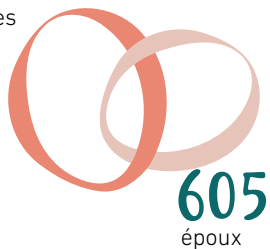

DIVORCES

Date : 2023

Âge : Jeunes âgés de moins de 30 ans

Source : STATEC, 2024f

196

JEUNES DIVORCÉS

En 2023, **7,2 %** de l'ensemble des personnes divorcées étaient âgées de moins de 30 ans.

2718

PERSONNES DIVORCÉES
(POPULATION TOTALE)

AMITIÉS

Date : 2019

Âge : Jeunes âgés de 16 à 29 ans

Source : SOZIO ET AL., 2020



QUESTION :

Quelle importance ont les points suivants pour toi personnellement ?
- Avoir de bons amis qui vous apprécient et vous acceptent

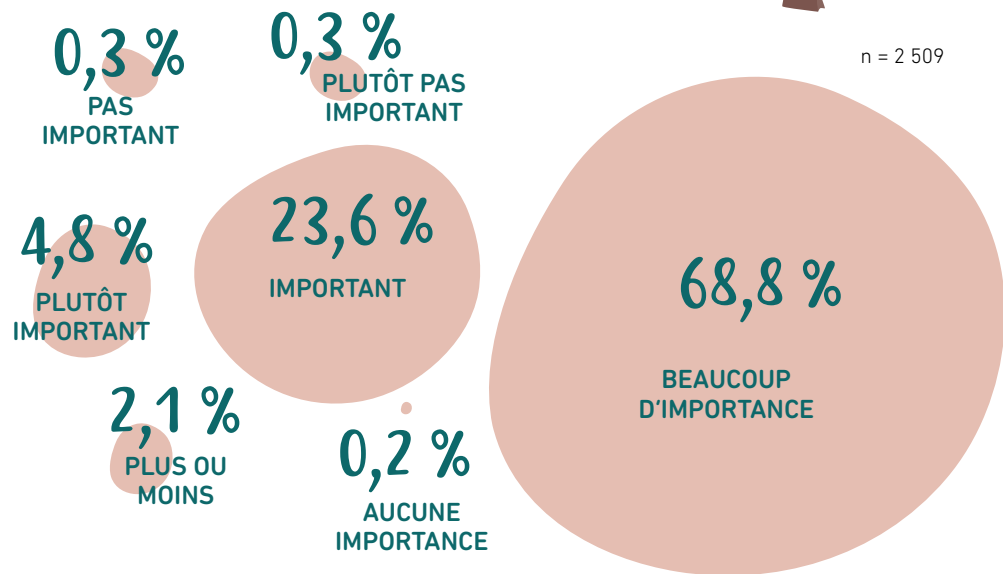

QUESTION :

Combien as-tu de bons amis qui te sont très proches ?

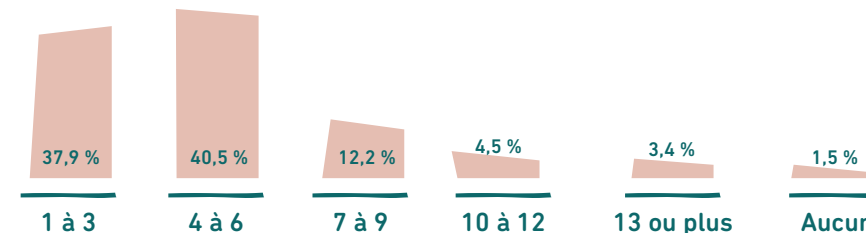

n = 2 509

Chapitre 3

FORMATION

ENSEIGNEMENT SECONDAIRE

ANNÉE SCOLAIRE 2023/2024

Source : MENJE, 2024b

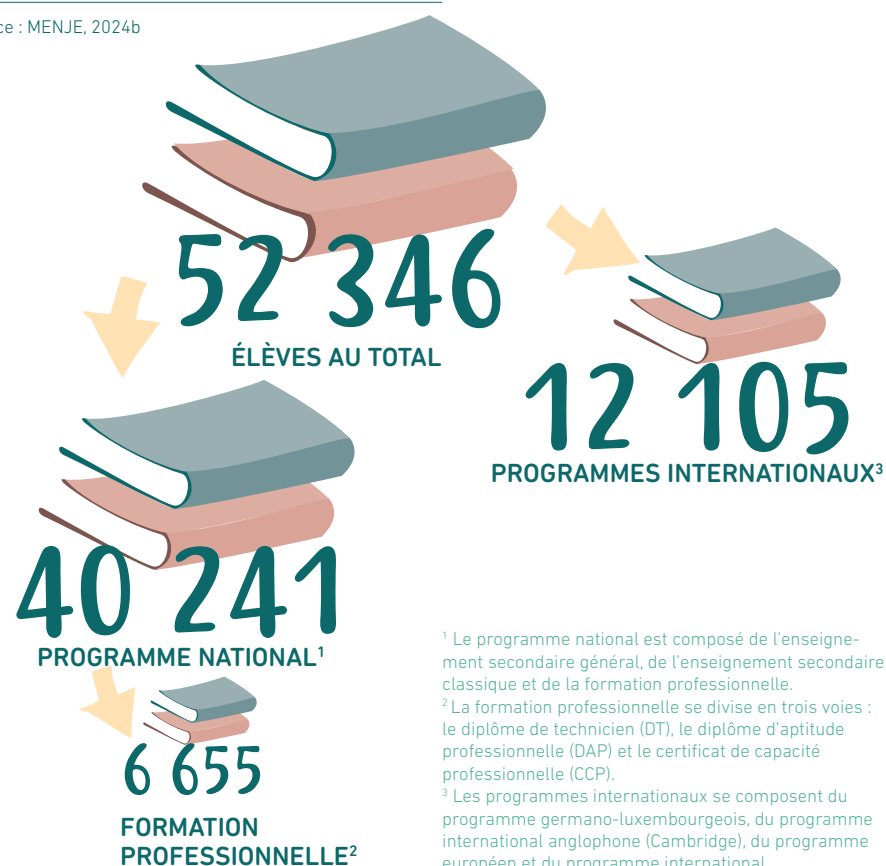

¹ Le programme national est composé de l'enseignement secondaire général, de l'enseignement secondaire classique et de la formation professionnelle.

² La formation professionnelle se divise en trois voies : le diplôme de technicien (DT), le diplôme d'aptitude professionnelle (DAP) et le certificat de capacité professionnelle (CCP).

³ Les programmes internationaux se composent du programme germano-luxembourgeois, du programme international anglophone (Cambridge), du programme européen et du programme international.

DÉCROCHAGE SCOLAIRE

Date : 2018-2023

Âge : Jeunes âgés de 16 à 24 ans

Source : SNJ, & SERVICE DE COORDINATION DE LA RECHERCHE ET DE L'INNOVATION PÉDAGOGIQUES ET TECHNOLOGIQUES [SCRIPT], 2024

Le décrochage scolaire désigne le fait d'abandonner un parcours scolaire avant l'obtention d'un diplôme ou d'une qualification finale.

7,6 %

NOMBRE TOTAL DE
DÉCROCHEURS EN
2022/2023 : 1 716

TAUX DE DÉCROCHEURS*

7,8 %
2018/2019 1 6557,0 %
2019/2020 1 4738,2 %
2020/2021 1 7468,1 %
2021/2022 1 767

*Le taux est calculé en prenant en compte le nombre d'élèves qui abandonnent l'école au cours de l'année scolaire de référence par rapport au nombre total d'élèves inscrits dans un établissement public luxembourgeois ou un établissement privé qui applique les programmes officiels du ministère et qui ne sont plus soumis à l'obligation scolaire.

RACCROCHAGE SCOLAIRE

Date : 2018-2023

Âge : Jeunes âgés de 16 à 24 ans

Source : SNJ, & SCRIPT, 2024

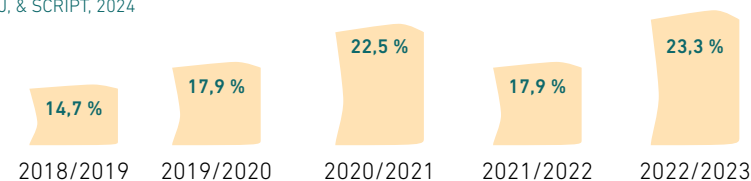

Certains élèves abandonnent l'école, mais se réinscrivent* l'année suivante.

*Il convient de noter que les réinscriptions sont comptées au 15 novembre de chaque année. Cette date a été choisie comme référence, car les élèves s'inscrivent tout au long de l'année, et il est nécessaire de fixer une date précise afin de permettre la comparaison des données.

ACTIVITÉS DE TRANSITION

Date : 2018-2023

Âge : Jeunes âgés de 16 à 30 ans

Source : SNJ, & SCRIPT, 2024

Les activités de transition visent à fournir un soutien aux jeunes en situation de décrochage scolaire. Elles consistent en un suivi assuré par un éducateur qui les accompagne tout au long de cette période.

SERVICE VOLONTAIRE

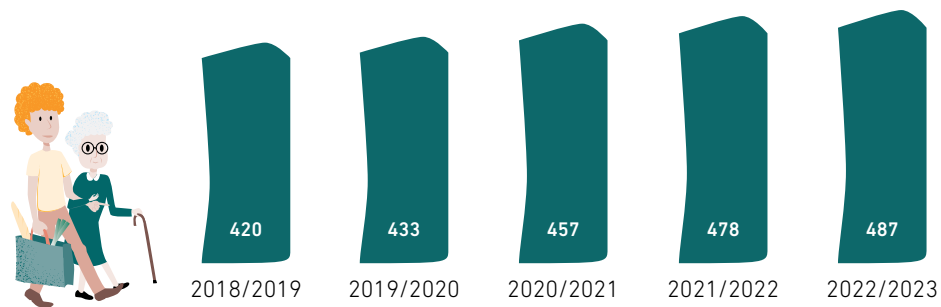

ATELIER

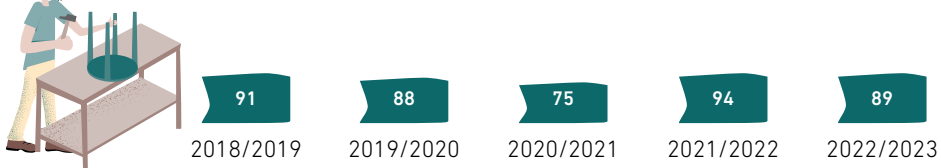

STAGE DE DÉCOUVERTE

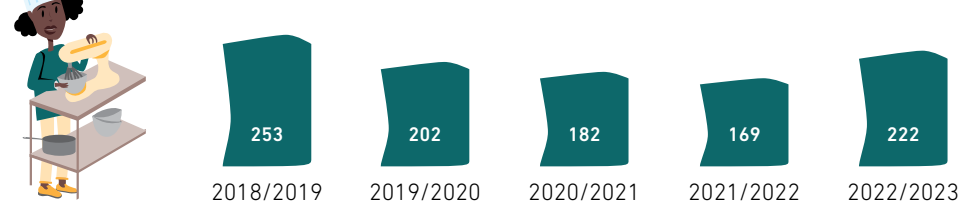

ÉTUDES SUPÉRIEURES

Date : 2023/2024

Source : MINISTÈRE DE LA RECHERCHE ET DE L'ENSEIGNEMENT SUPÉRIEUR (MESR), 2024

PAYS D'ÉTUDES¹

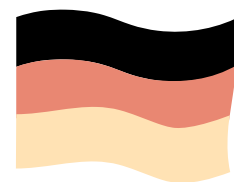

4468
ALLEMAGNE



3975
LUXEMBOURG

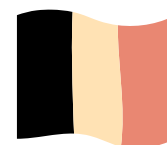

3166
BELGIQUE



2360
FRANCE



1531
PAYS-BAS



1360
AUTRICHE

¹ Seuls les pays ayant plus de 1 000 jeunes résidents du Luxembourg inscrits sont représentés.

DOMAINES D'ÉTUDES²

Date : 2023/2024

Source : MESR, 2024

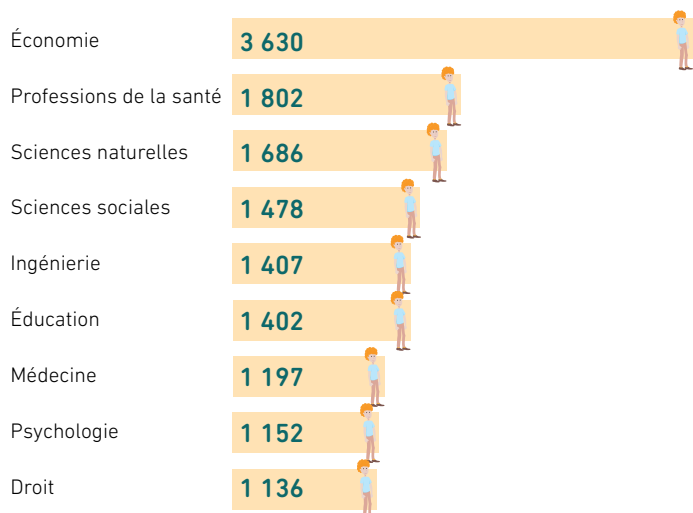

² Seuls les domaines avec plus de 1 000 jeunes résidents du Luxembourg inscrits sont représentés.

BREVET DE TECHNICIEN SUPÉRIEUR (BTS³) PAR DOMAINE

Date : 2023/2024

Source : MESR, 2024



³ Le BTS est une formation de l'enseignement supérieur de type court qui dure en principe 2 ans (au moins 120 ECTS). Il s'agit d'une qualification de l'enseignement supérieur à finalité professionnelle qui répond aux besoins des entreprises. Le Luxembourg propose actuellement 40 BTS dans les domaines suivants : commerce, santé, industrie, arts appliqués, artisanat et services (MERS, n.d.).

Chapitre 4

TRAVAIL ET EMPLOI

MOTIVATIONS LIÉES AU MÉTIER

Date : 2019

Âge : Jeunes âgés de 16 à 29 ans

Source : SOZIO ET AL., 2020

QUESTION

Pour les affirmations suivantes, indique à quel point elles sont importantes à tes yeux dans ton métier. Quelle importance a pour toi :

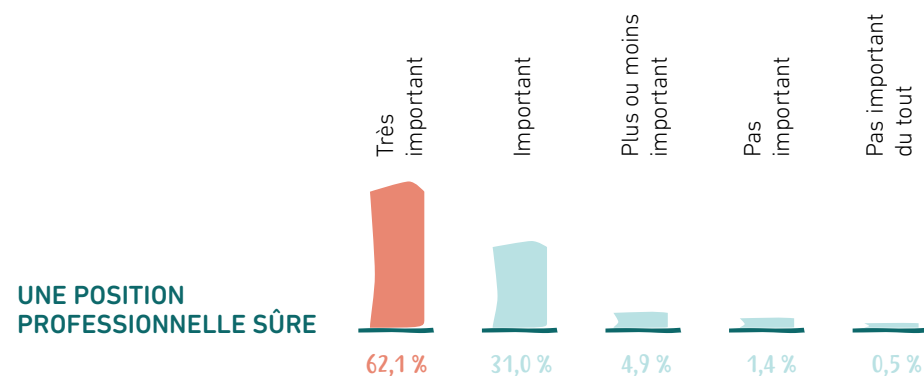

n = 2 685

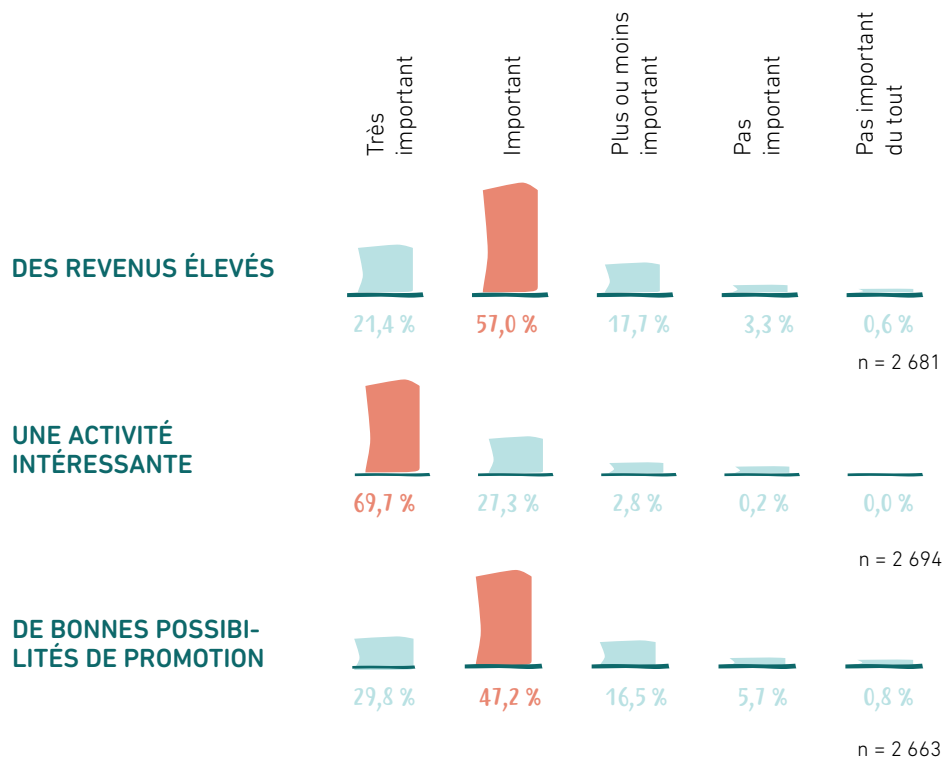

TAUX D'EMPLOI

Date : 2023

Âge : Jeunes âgés de 15 à 29 ans

Source : EUROSTAT, 2024c

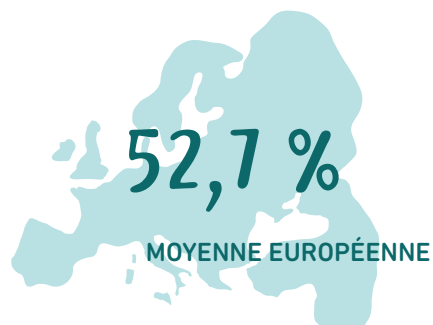
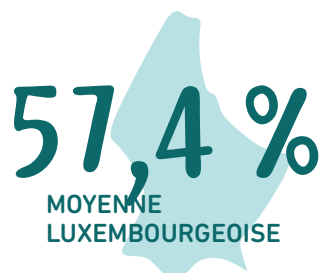

JEUNES EN EMPLOI

Date : Au 29 mars 2024

Âge : Jeunes âgés de moins de 30 ans

Source : ADEM, & INSPECTION GÉNÉRALE DE LA SÉCURITÉ SOCIALE, 2024a

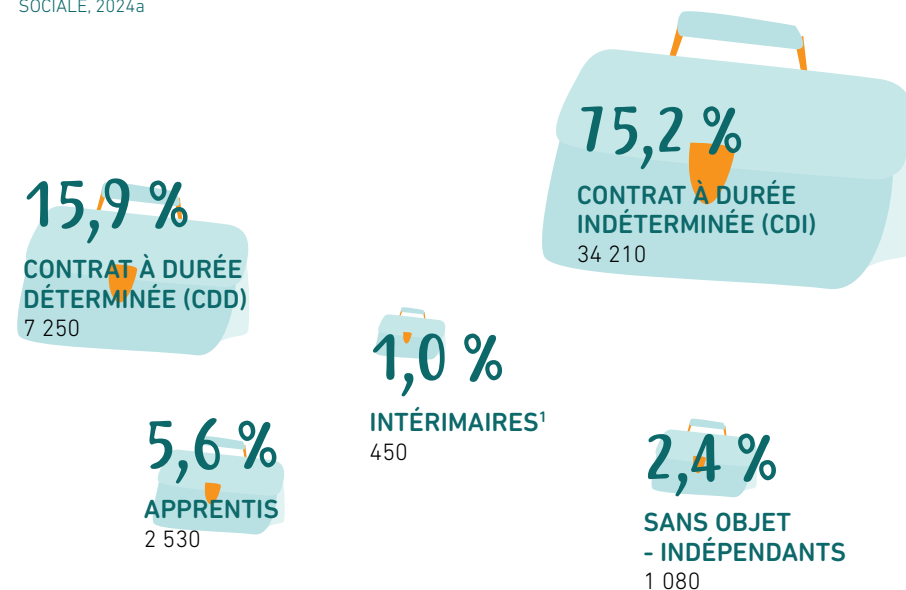

¹ Se dit d'un travailleur mis temporairement à la disposition d'une entreprise, par l'intermédiaire d'une entreprise de travail temporaire, pour occuper un emploi ponctuel (Larousse, n.d.).



² Les résidents de nationalité luxembourgeoise et étrangère sont pris en compte.

DEMANDEURS D'EMPLOI

Date : Au 30 septembre 2024

Âge : Jeunes âgés de 16 à 29 ans

Source : ADEM, 2024b

3 554

JEUNES RÉSIDENTS
DEMANDEURS D'EMPLOI
DISPONIBLES AU
LUXEMBOURG

Un demandeur d'emploi résident disponible est une personne inscrite à l'ADEM et qui à la date du relevé statistique, réside sur le territoire luxembourgeois, n'est ni en emploi, ni affectée à une mesure pour l'emploi, ni en congé de maladie ou de maternité.



TAUX NEET³

Date : 2023

Âge : Jeunes âgés de 15 à 29 ans

Source : EUROSTAT, 2024e

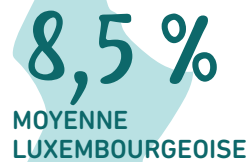
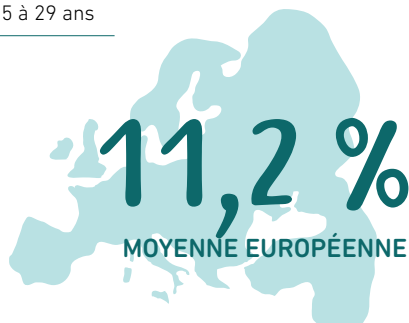

³ Jeunes sans emploi et ne participant ni à l'éducation ni à la formation (Neither in Employment nor in Education or Training).

TAUX DE CHÔMAGE ANNUEL

Date : 2023

Âge : Jeunes âgés de 15 à 24 ans

Source : EUROSTAT, 2024d

18,8 %
MOYENNE
LUXEMBOURGEOISE

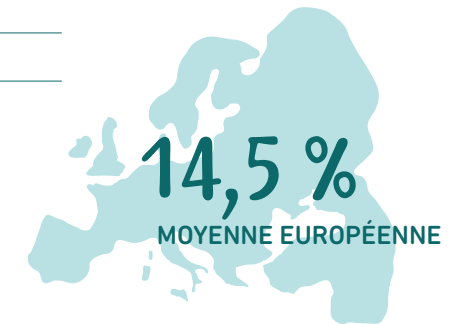

Les personnes au chômage sont les personnes qui:

- étaient sans travail durant la semaine de référence ;
- étaient disponibles pour un travail durant les deux semaines suivantes ;
- et étaient soit en train de rechercher activement du travail pendant les quatre semaines précédentes ou avaient déjà trouvé un travail qui commençait dans les trois mois suivants.

SALAIRE SOCIAL MINIMUM

Date : 2023

Âge : Jeunes âgés de 15 à 18 ans

Source : STATEC, n.d.-b

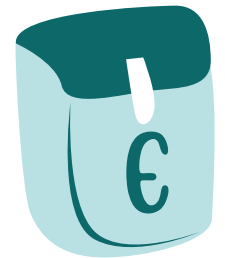

	17 à moins de 18 ans	15 à moins de 17 ans
01/01/23*	1 909,92 €	1 790,55 €
01/02/23*	1 957,65 €	1 835,30 €
01/04/23*	2 006,59 €	1 881,18 €
01/09/23*	2 056,74 €	1 928,20 €

*Les augmentations des montants sont dues aux indexations automatiques des salaires effectuées en 2023.

Chapitre 5

CONDITIONS DE VIE

JEUNES VIVANT AVEC LEURS PARENTS

Date : 2023

Âge : Jeunes âgés de 16 à 29 ans

Source : EUROSTAT, 2024a

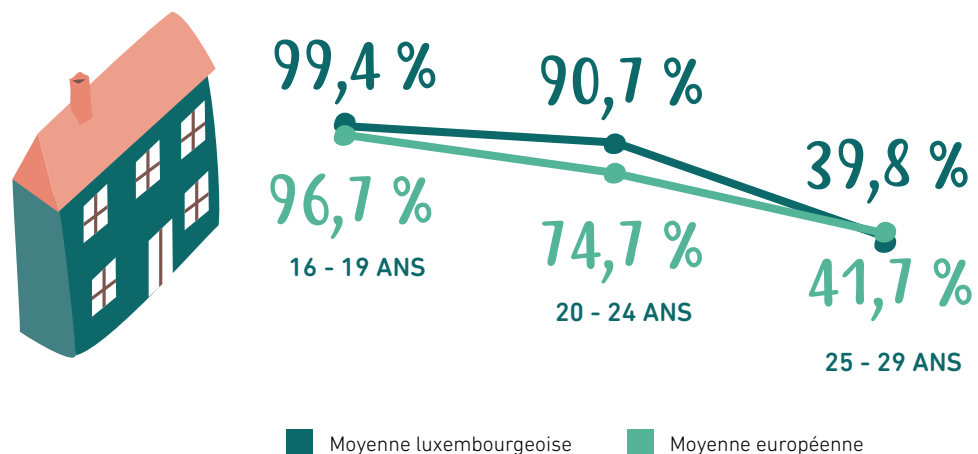

En 2023, 90,7 % des jeunes âgés de 20 à 24 ans vivant au Luxembourg, résidaient avec leurs parents ou contribuaient/bénéficiaient du revenu du ménage, contre 74,7% en moyenne dans l'Union européenne. Pour les jeunes de 25 à 29 ans, 39,8 % vivaient avec leurs parents ou participaient au revenu du ménage au Luxembourg, un chiffre légèrement inférieur à la moyenne européenne de 41,7 %.

JEUNES QUITTANT LE DOMICILE PARENTAL

Date : 2023

Source : EUROSTAT, 2024b

26,7 ANS

MOYENNE D'ÂGE AU LUXEMBOURG

26,3 ANS

MOYENNE D'ÂGE EN EUROPE

« JUGENDWUNNEN »

Date : 2024

Âge : Jeunes âgés de 18 à 27 ans

Source : MENJE, 2023

272

LOGEMENTS DISPONIBLES
POUR JEUNES



Le dispositif « Jugendwunnen » s'adresse aux jeunes adultes de 18 à 27 ans qui ont besoin d'un logement hors du cadre familial. Il facilite leur transition vers une vie autonome et les accompagne dans la réussite de leur projet d'insertion professionnelle.

SERVICE LOGEMENT EN MILIEU OUVERT (SLEMO)

Date : 2023

Âge : Jeunes âgés de 16 à 27 ans

Source : MENJE, 2024c; OFFICE NATIONAL DE L'ENFANCE, n.d.

Le dispositif « SLEMO » s'adresse aux jeunes âgés de 16 à 27 ans, capables d'organiser leur vie quotidienne dans un régime d'autonomie partielle. Il leur offre un cadre de vie structuré, adapté à leurs besoins, pour une durée limitée, tout en les accompagnant pendant la période de cet accueil.



623

JEUNES

RISQUE DE PAUVRETÉ

Date : 2022 & 2023

Âge : Jeunes âgés de moins de 25 ans

Source : STATEC, n.d.-c

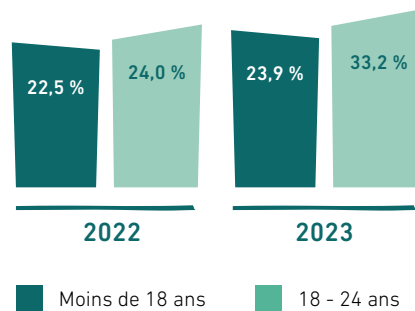

Les personnes à risque de pauvreté sont les personnes dont le niveau de vie mensuel est inférieur au seuil de pauvreté (60 % du revenu médian équivalent adulte) pour un adulte seul.

INQUIÉTUDES

Date : 2019

Âge : Jeunes âgés de 16 à 29 ans

Source : SOZIO ET AL., 2020

QUESTION :

Les points suivants te font-ils personnellement peur ?

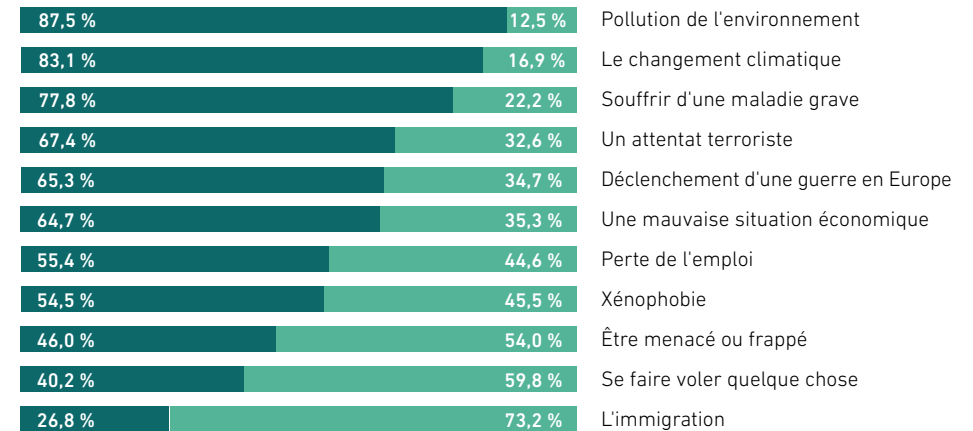

Me fait peur / Ne me fait pas peur

n = 2 494 - 2 503

TAUX DE SATISFACTION DE VIE

Date : 2022

Âge : Jeunes âgés de 11 à 18 ans

Source : CATUNDA ET AL., 2023

Faible / Moyenne / Élevée
n = 7 446

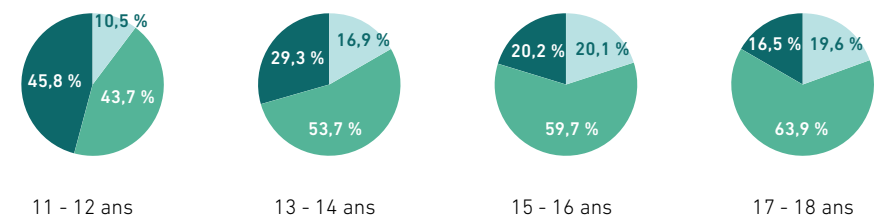

Chapitre 6

SANTÉ

ÉTAT DE SANTÉ

Date : 2019

Âge : Jeunes âgés de 16 à 29 ans

Source : SOZIO ET AL., 2020

QUESTION :

Comment décrirais-tu ton état de santé ?

36,0 %



Très bon

48,1 %

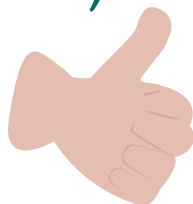

Bon

13,4 %



Moyen

1,9 %

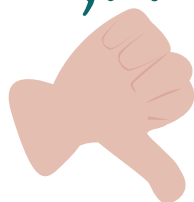

Mauvais

0,5 %



Très mauvais

n = 2 617

IMPORTANCE DE FAIRE ATTENTION À SA SANTÉ

Date : 2019

Âge : Jeunes âgés de 16 à 29 ans

Source : SOZIO ET AL., 2020

QUESTION :

Quelle importance ont les points suivants pour toi personnellement ?
- Faire attention à sa santé

Beaucoup d'importance

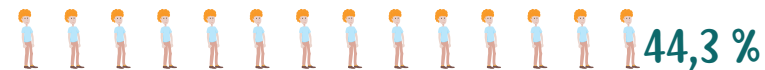

Important



Plutôt important



Plus ou moins



Plutôt pas important



Pas important



Aucune importance



n = 2 506

SANTÉ MENTALE

INDICE DE BIEN-ÊTRE OMS-51

Date : 2019

Âge : Jeunes âgés de 16 à 29 ans

Source : HEINZ ET AL., 2021

¹ L'indice OMS-5 de l'Organisation mondiale de la santé (OMS) est un instrument de mesure du bien-être mental qui se compose de cinq énoncés relatifs aux deux dernières semaines. Chaque déclaration est évaluée sur une échelle de 6 points, les notes plus élevées indiquant un meilleur bien-être mental. L'instrument a été traduit dans plus de 30 langues (OMS, 2024).

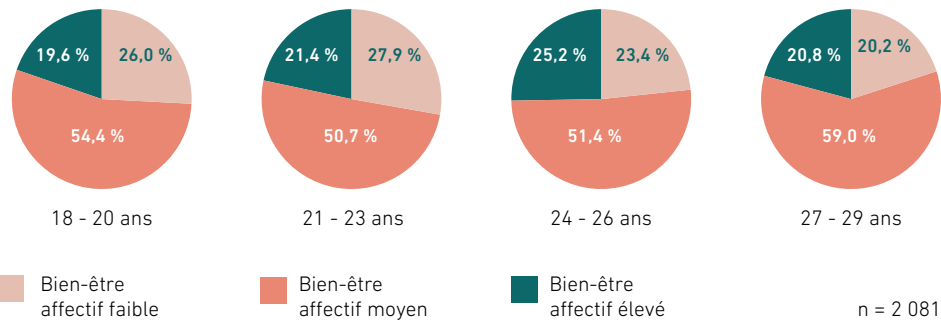

SOLITUDE

Date : 2022

Âge : Jeunes âgés de 11 à 18 ans

Source : CATUNDA ET AL., 2023

Dans l'étude HBSC, il a été demandé aux élèves à quelle fréquence ils s'étaient sentis seuls au cours des 12 derniers mois.

- Jamais
- Rarement
- Parfois
- La plupart du temps
- Toujours

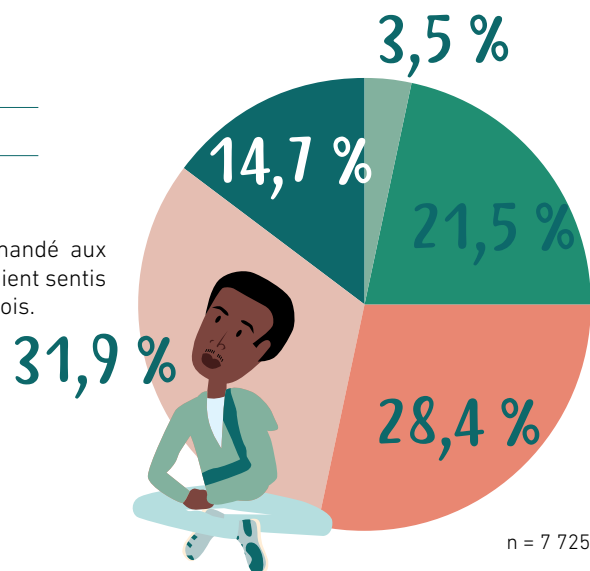

PRÉVALENCE DU STRESS LIÉ AU TRAVAIL SCOLAIRE

Date : 2022

Âge : Jeunes âgés de 11 à 18 ans

Source : LOPES FERREIRA ET AL., 2024

QUESTION

Es-tu stressé(e) par le travail scolaire ?

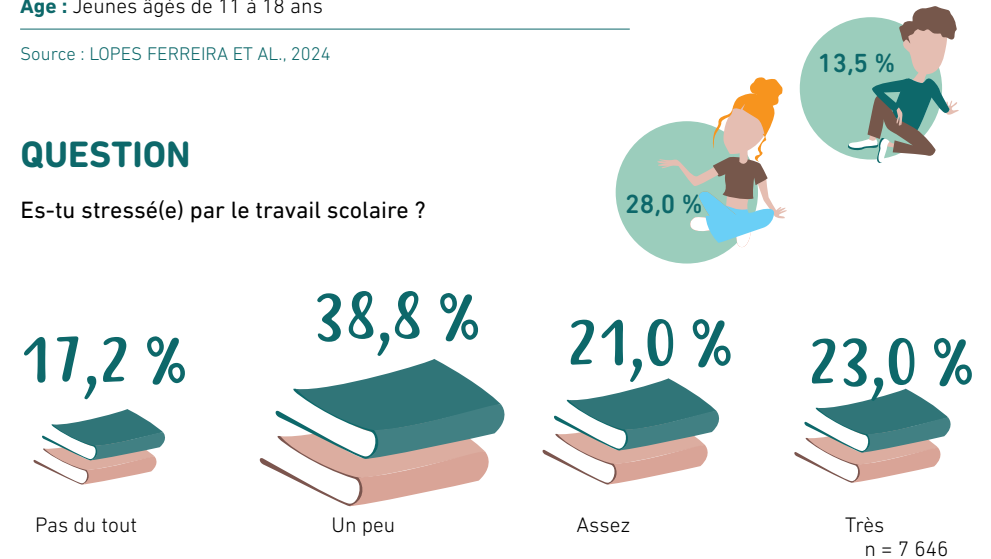

PRÉVALENCE DU RISQUE DE DÉPRESSION

Date : 2022

Âge : Jeunes âgés de 11 à 18 ans

Source : CATUNDA ET AL., 2023

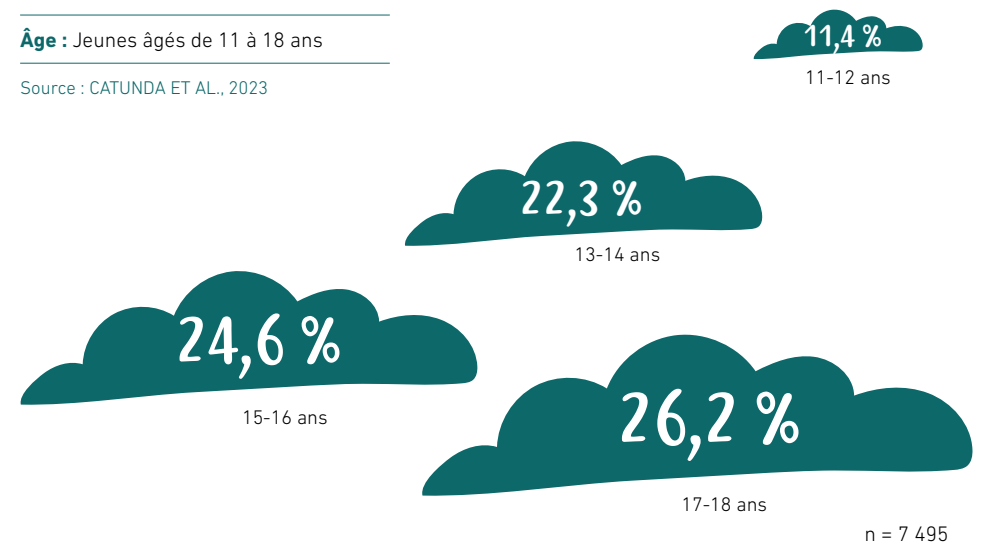

CLASSEMENT DU BONHEUR¹

Date : Entre 2021 et 2023

Âge : Jeunes âgés de moins de 30 ans

Source : HELLIWELL ET AL., 2024

Luxembourg 6^e de 143 pays

¹Le classement du bonheur est basé sur une moyenne de trois ans. La mesure repose sur trois indicateurs principaux de bien-être : les évaluations de vie, les émotions positives et les émotions négatives (décrites dans le rapport comme des affects positifs et négatifs).



ACTIVITÉ PHYSIQUE SOUTENUE

Date : 2022

Âge : Jeunes âgés de 11 à 18 ans

Source : MENDES ET AL., 2024

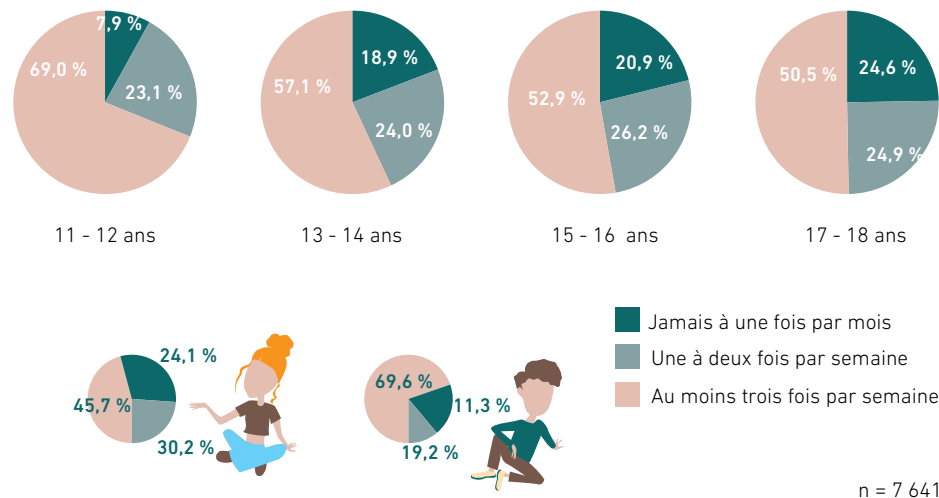

SEXUALITÉ

Date : 2022

Âge : Jeunes âgés de 13 à 18 ans

Source : CATUNDA ET AL., 2024

■ A déjà eu un rapport sexuel
■ N'a jamais eu de rapport sexuel

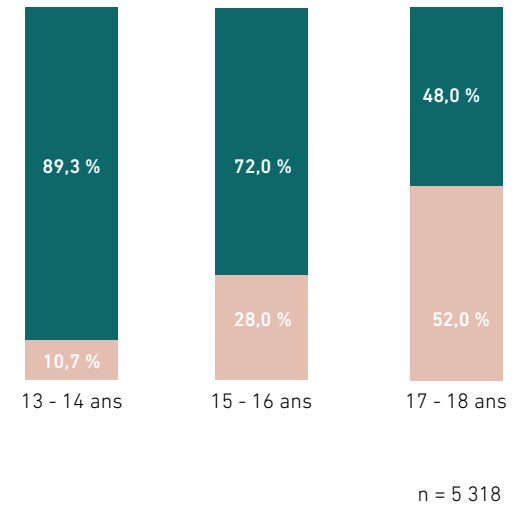
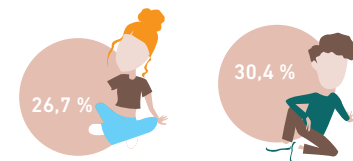

CONSOMMATIONS DE SUBSTANCES

Date : 2022

Âge : Jeunes âgés de 11 à 18 ans

Source : CATUNDA ET AL., 2024

En 2022, la substance la plus consommée au cours de la vie par les jeunes de 11 à 18 ans est l'alcool, avec un taux de 42,7 %, suivi par la cigarette électronique (24,8 %).

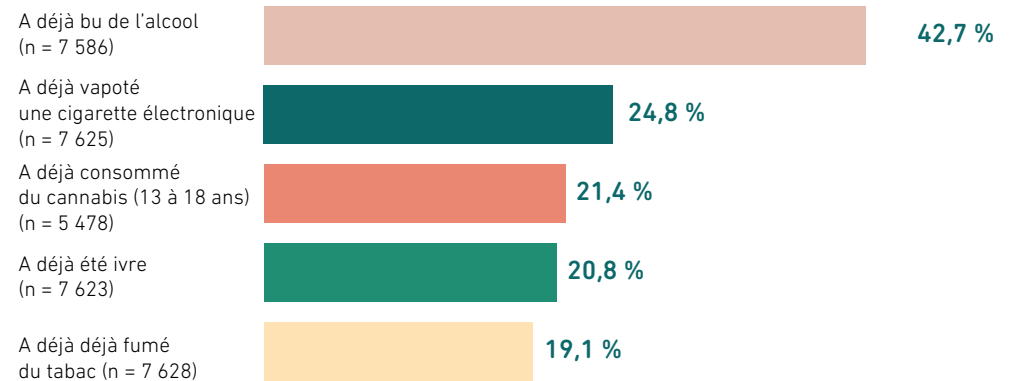

LOISIRS ET INTÉRÊTS

ACTIVITÉS PENDANT LES TEMPS DE LOISIRS

Date : 2019

Âge : Jeunes âgés de 16 à 29 ans

Source : SOZIO ET AL., 2020

QUESTION

Indique combien de jours par mois¹ tu fais les choses suivantes :

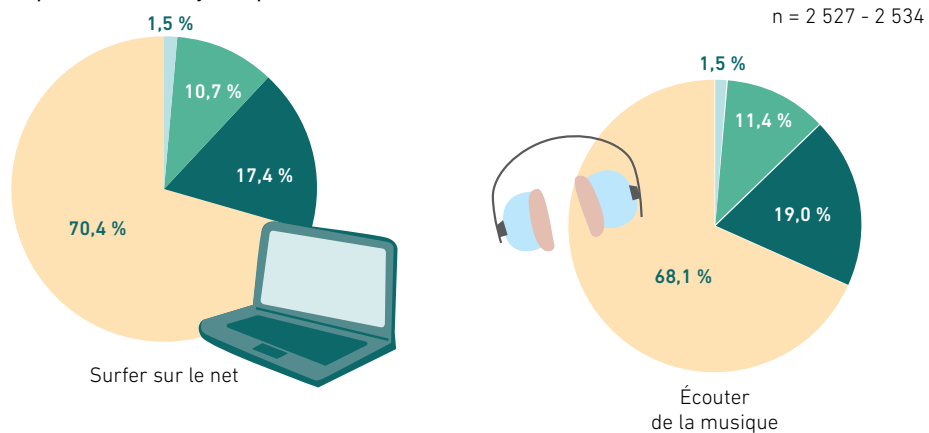

■ Jamais ■ Parfois (1 - 5 jours) ■ Souvent (6 - 19 jours) ■ Très souvent (20 jours ou plus)

¹ La catégorisation des réponses a été révisée. À l'origine, les catégories étaient : Jamais, 1 à 2 jours, 3 à 5 jours, 6 à 9 jours, 10 à 19 jours, 20 à 29 jours, 30 jours (ou davantage).

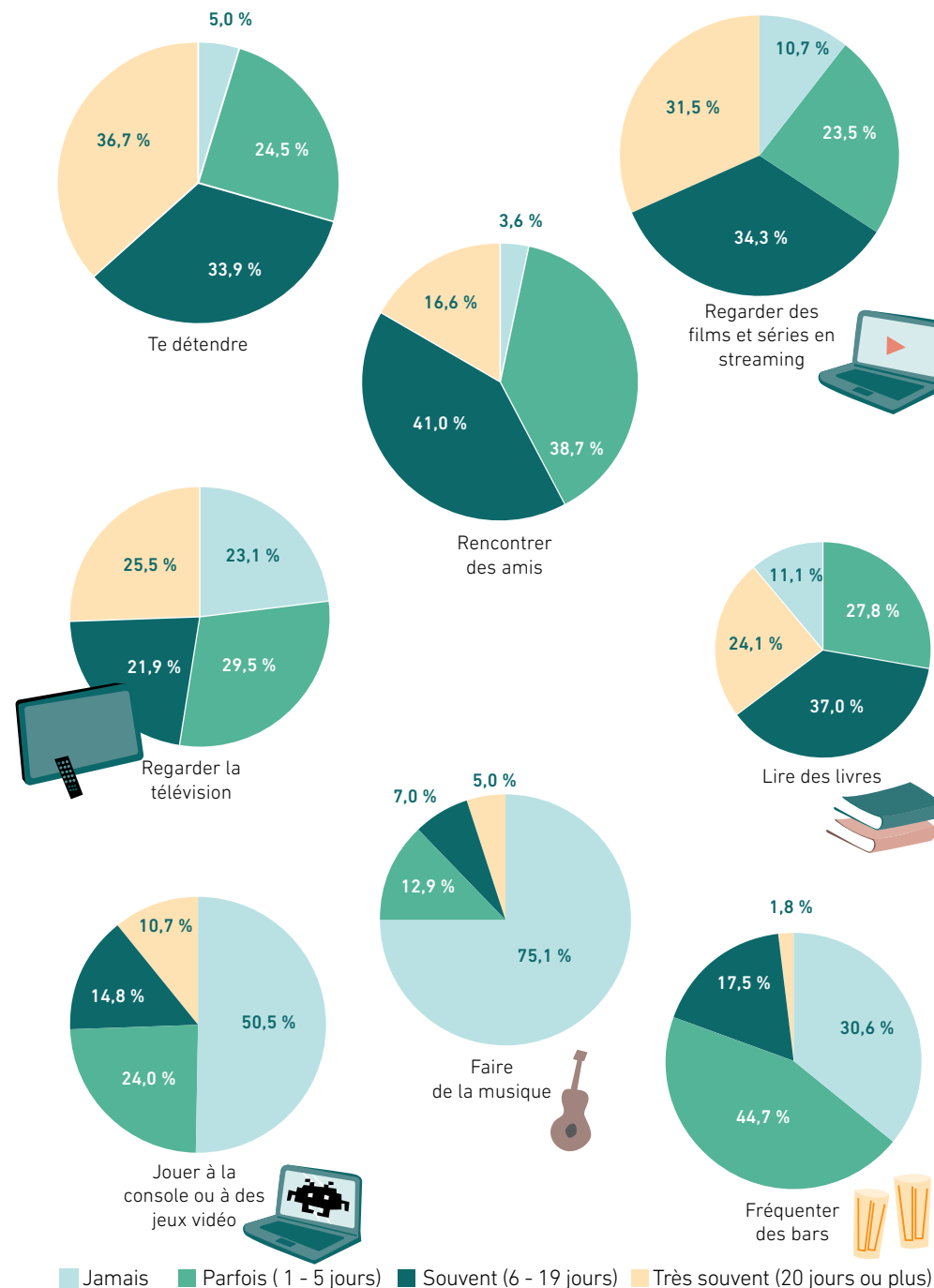

■ Jamais ■ Parfois (1 - 5 jours) ■ Souvent (6 - 19 jours) ■ Très souvent (20 jours ou plus)

ACTIVITÉS PRÉFÉRÉES

TOP 5

Date : 2023

Âge : Jeunes âgés de 17 à 30 ans

Source : SNJ, 2024e

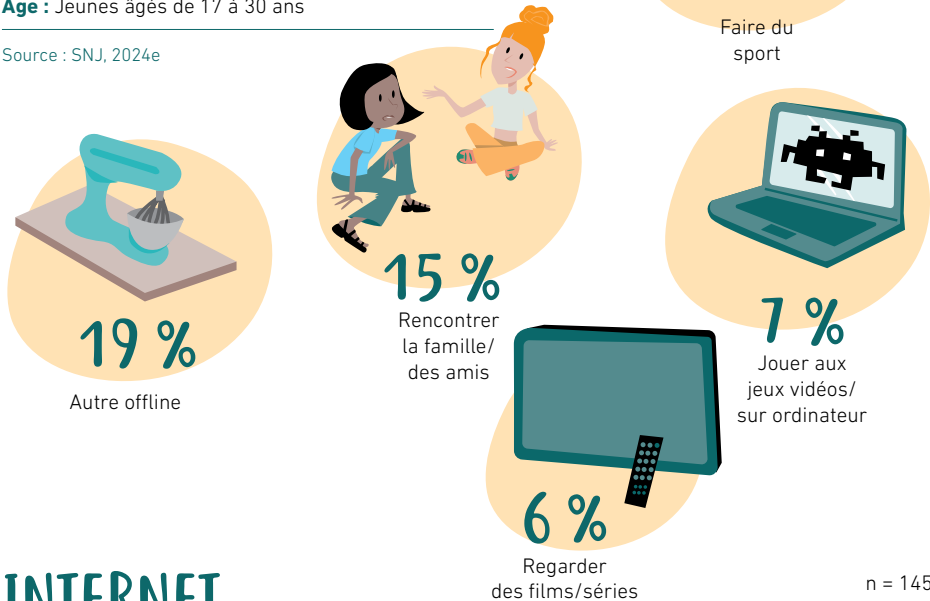

INTERNET

ACTIVITÉ HEBDOMADAIRE

Date : 2023

Âge : Jeunes âgés de 17 à 30 ans

Source : SNJ, 2024e

QUESTION

Combien de temps passes-tu par jour en semaine...

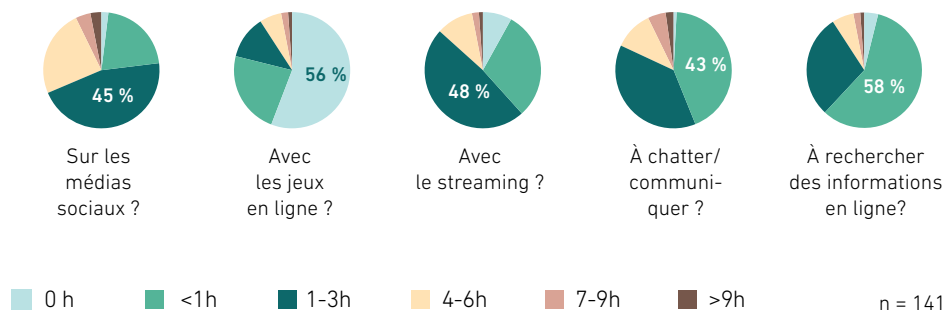

APPLICATIONS LES PLUS UTILISÉES

Date : 2023

Âge : Jeunes âgés de 17 à 30 ans

Source : SNJ, 2024e

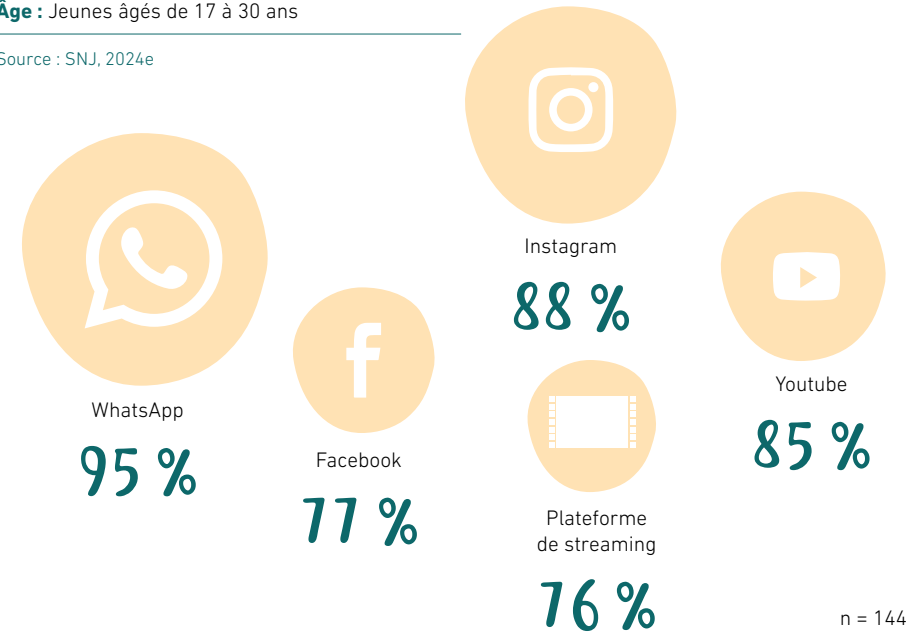

3 EXPÉRIENCES LES PLUS POSITIVES

Date : 2023

Âge : Jeunes âgés de 12 à 30 ans

Source : SNJ, 2024e

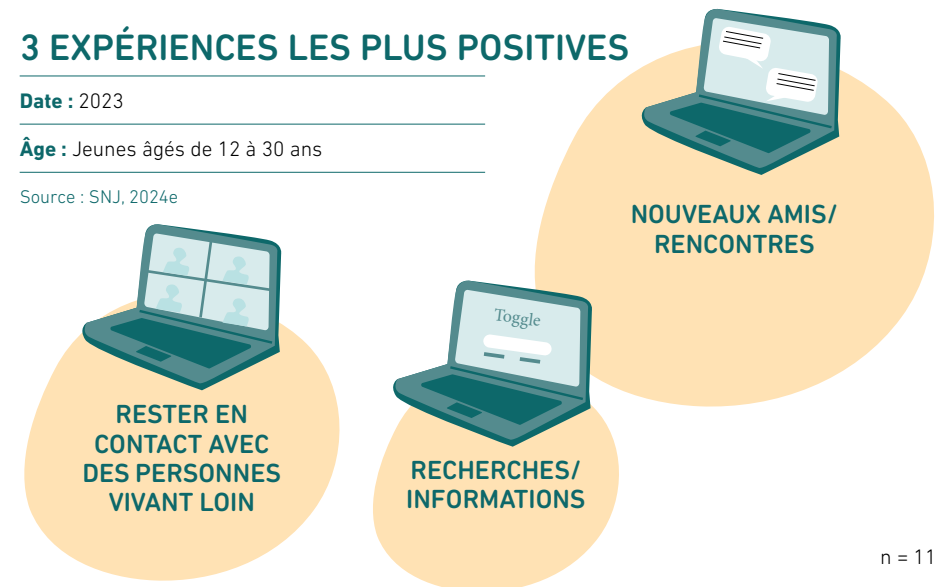

VOYAGES DES JEUNES

Date : 2024

Âge : Jeunes âgés de 15 à 24 ans

Source : BODSON ET AL., 2024; STATEC, 2024g

Nuitées de proximité¹
5 NUITÉES

Nuitées de visites familiales
et amicales

14 NUITÉES

Niveau de participation
aux voyages de loisirs

83,9 %

Nuitées de séjours de vacances

18 NUITÉES

¹ Un séjour de proximité est un séjour qui se déroule à moins de 300 kilomètres du domicile (STATEC, 2024g).

ENGAGEMENT DES JEUNES TOP 5

Date : 2019

Âge : Jeunes âgés de 16 à 29 ans

Source : SOZIO ET AL., 2020



QUESTION

As-tu un engagement politique ou social dans ton temps libre ?

20,4 %
Dans une association
sportive

5,4 %

Dans un groupe ou une
fonction à l'école (p. ex.
délégué(e), comité des
élèves etc.)

8,2 %

Dans une société
de jeunesse (p. ex. Club
des jeunes, FNEL, LGS)

5,0 %

Dans une association
musicale

4,1 %

Dans une organisation
humanitaire du domaine
social (p. ex. Stëmm vun
der Strooss, Croix-Rouge,
Caritas)

n = 2 509

INTÉRÊT POUR LA POLITIQUE

Date : 2019

Âge : Jeunes âgés de 16 à 29 ans

Source : SOZIO ET AL., 2020

QUESTION

À quel point t'intéresses-tu à la politique ?

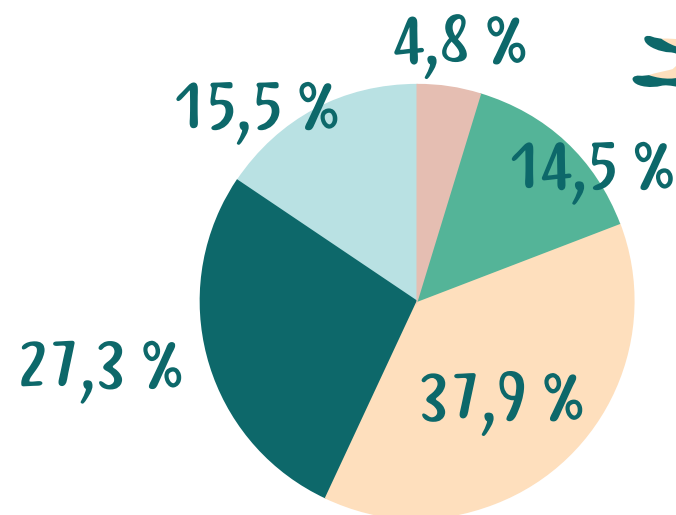

n = 2 552

■ Énormément ■ Beaucoup ■ Moyennement ■ Peu ■ Pas du tout

Chapitre 8

VALEURS ET IDÉAUX

Date : 2019

Âge : Jeunes âgés de 16 à 29 ans

Source : SOZIO ET AL., 2020

QUESTION

Quelle importance ont les points suivants pour toi personnellement ?

n = 2 503 - 2 516

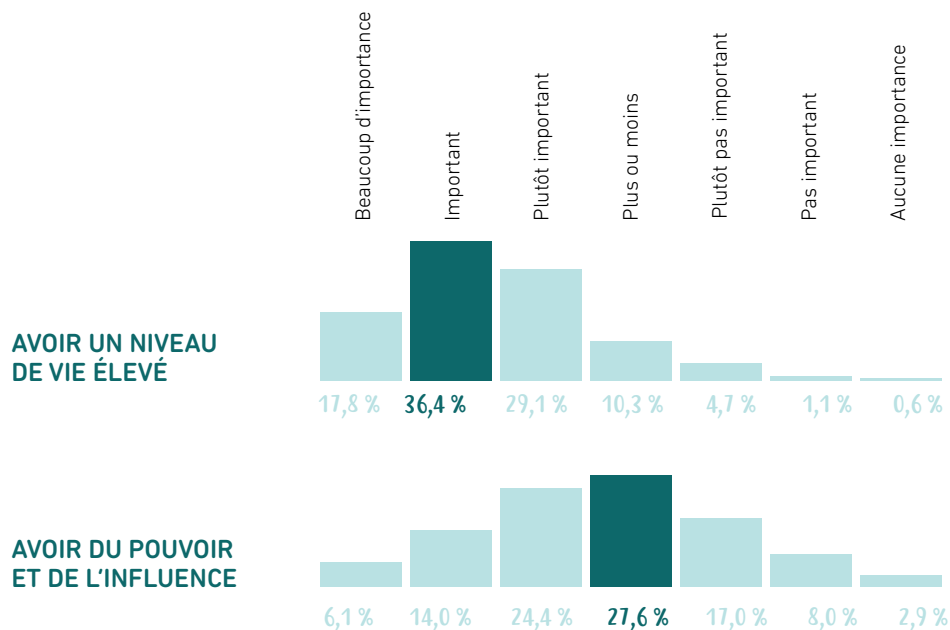

DÉVELOPPER SA PROPRE FANTASIE ET SA PROPRE CRÉATIVITÉ

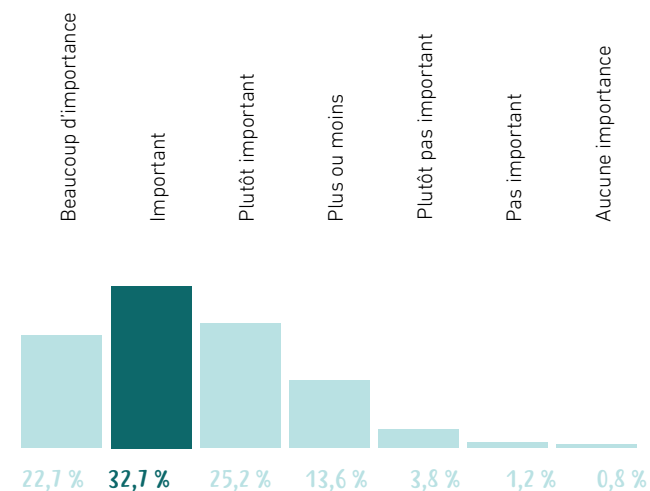

ASPIRER À LA SÉCURITÉ

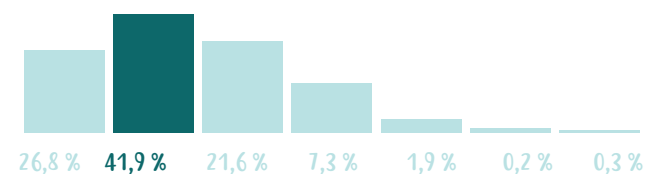

AIDER LES PERSONNES DÉFAVORISÉES ET LES POPULATIONS MARGINALISÉES SUR LE PLAN SOCIAL

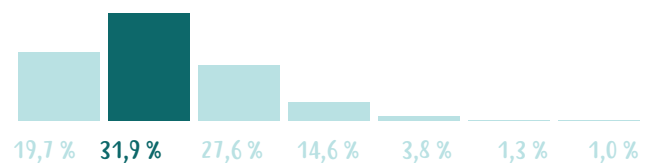

S'ENGAGER SUR LE PLAN POLITIQUE

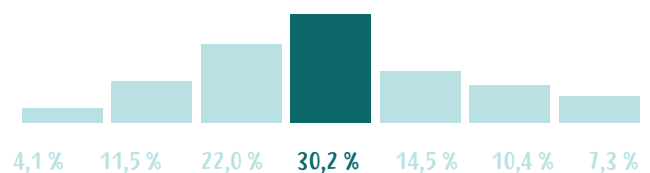

AGIR EN TOUTES CIRCONSTANCES EN RESPECTANT L'ENVIRONNEMENT

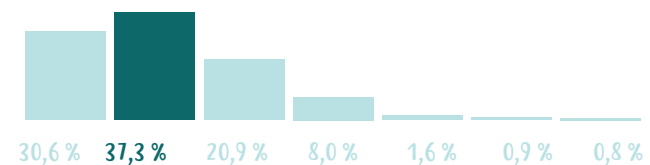

Chapitre 9

SECTEUR DE LA JEUNESSE

STRUCTURES

Date : 2023 & 2024

Source : LES AUBERGES DE JEUNESSE LUXEMBOURGEOISES A.S.B.L., 2024; SNJ, 2024A, 2024B, 2024D; FÉDÉRATION NATIONALE DES ÉCLAIREURS ET ÉCLAIREUSES DU LUXEMBOURG, n.d.; LÉTZEBUERGER GUIDEN A SCOUTEN, n.d., LÉTZEBUERGER JUGENDPOMP-JEEËN, COMMUNICATION PERSONNELLE, DÉCEMBRE 2023

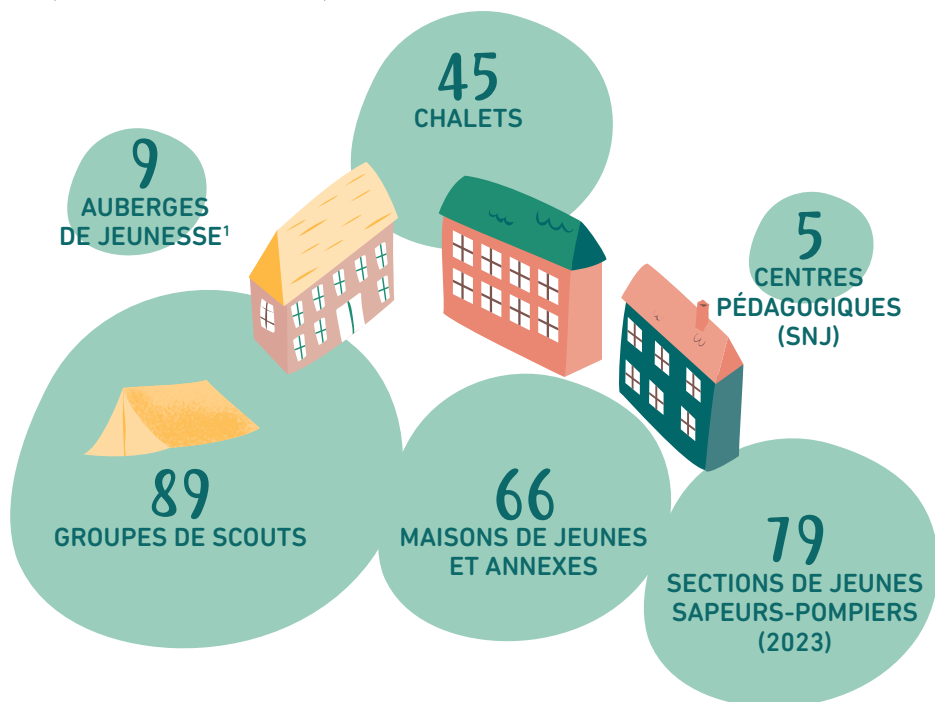

¹ L'auberge de jeunesse de Hollenfels est actuellement en cours de réaménagement et restera fermée jusqu'à la fin des travaux.

PERSONNEL ÉDUCATIF ET ANIMATEURS

Date : 2024

Source : SNJ, 2024c, 2024d



¹ L'ETP se définit comme le nombre d'heures travaillées divisé par la moyenne annuelle des heures travaillées dans des emplois à temps plein (BCL, 2021).

BREVETS D'ANIMATEURS²

Source : SNJ, 2024d

REMISES



² Il existe six brevets d'animateurs distincts, classés de A à F: Brevet d'animateur A (Aide-Animateur/Moniteur d'activités de vacances); Brevet d'animateur B (Aide-Animateur sur des camps et colonies); Brevet d'animateur C (Animateur sur des camps et colonies); Brevet d'animateur D (Animateur spécialisé); Brevet d'animateur E (Chef de camp) et Brevet d'animateur F (Formateur).

ÉTUDES NATIONALES ET INTERNATIONALES SUR LA JEUNESSE

Le MENJE et le Centre for Childhood and Youth Research (CCY) peuvent se prévaloir d'une longue et fructueuse collaboration. Depuis 2007, l'Université du Luxembourg mène régulièrement des études à la demande du ministère. Du côté du ministère, cette collaboration est désormais poursuivie, depuis 2024, par le SNJ. En plus des enquêtes spécifiques demandées et des études qualitatives régulières, le CCY réalise également les études suivantes :

Le Rapport Jeunesse : Ce rapport national offre une analyse étendue des conditions de vie, des contextes quotidiens et des défis auxquels les jeunes du Luxembourg sont confrontés. Publié pour la première fois en 2010, il paraît tous les cinq ans. Le rapport présente à la fois un aperçu général de la situation des jeunes âgés de 12 à 29 ans et une thématique spécifique. En 2025, ce focus portera sur le thème « Digitalisation et jeunesse ».

L'étude HBSC : L'étude internationale sur la santé des jeunes « Health Behaviour in School-aged Children » (HBSC), soutenue par l'Organisation mondiale de la santé (OMS) depuis 1982, examine les comportements de santé des enfants et des jeunes scolarisés. À ce jour, 51 pays et régions en Europe, en Amérique du Nord et en Asie y participent. Le Luxembourg prend part à ces enquêtes depuis 2006. Tous les quatre ans, des élèves âgés de 11 à 18 ans sont interrogés sur des sujets tels que la santé, les comportements liés à la santé et les conditions sociales.

Le Youth Survey Luxembourg : Cette enquête représentative en ligne s'adresse aux jeunes et jeunes adultes âgés de 12 à 29 ans résidant au Luxembourg. Elle couvre différents domaines de la vie, dont la santé, la participation politique et l'engagement social. En collaboration avec le Centre des technologies de l'information de l'État (CTIE), les participants sont sélectionnés à partir du Registre national des personnes physiques (RNPP). L'enquête a lieu tous les cinq ans.

L'étude ESPAD : L'étude ESPAD (*European School Survey Project on Alcohol and Other Drugs*) interroge des élèves des 9e et 10e années scolaires (équivalent des classes de 5e et 4e au Luxembourg) sur leurs comportements de consommation et leurs attitudes vis-à-vis des substances psychoactives légales et illégales. L'objectif de ce projet est de recueillir des données comparables sur la consommation de substances chez les jeunes en Europe afin d'identifier les tendances et les différences spécifiques à chaque pays. En 2025, le Luxembourg participera pour la première fois à cette enquête.

Des informations supplémentaires sur la jeunesse au Luxembourg sont disponibles sur le site : www.jeunes-au-luxembourg.lu

RÉFÉRENCES

- Agence pour le développement de l'emploi & Inspection générale de la sécurité sociale.** (2024a). *Emploi total par genre, âge, lieu de résidence et nationalité, statut (salariés hors fonctionnaires, fonctionnaires, non-salariés), type de contrat [Tableau interactif]*. Données du 29 mars 2024. Consulté le 1^{er} octobre 2024, sur <https://adem.public.lu/fr/marche-emploi-luxembourg/statistiques/statistiques/igss/Tableaux-interactifs-stock-emploi.html>
- Agence pour le développement de l'emploi.** (2024b). *Demandeurs d'emploi résidents disponibles*. Power BI. Consulté le 22 octobre 2024, sur <https://app.powerbi.com/view?r=eyJrjoiYjNjZGQ4N2YtZTJjOC00ZmUzLTlhZmQtNjM2Nz11N-jRjMWE0liwidCI6ImNmZjViYTQyLWNlZDktNDA2NS04MjI2LTBjODI4YjM4M2RjNSI-slmMi0jI9&pageName=ReportSection23602807a51315250340>
- Banque centrale du Luxembourg.** (2021). *Effectif du personnel — Entité luxembourgeoise*. https://www.bcl.lu/fr/reporting_reglementaire/Etablissements_credit/Statistiques-bancaires-et-monetaires/Instructions/S0209/S0209-L_L0_instructions_FR.pdf
- Bodson, L., Deshayes, L., Schmitz, R., & Wagener, A.** (2024). *Le tourisme en chiffres - Édition 2024*. STATEC. <https://statistiques.public.lu/fr/publications/series/en-chiffres/2024/tourisme-2024.html>
- Catunda, C., Mendes, F. G., & Lopes Ferreira, J.** (2024). *Comportements à risque des enfants et adolescents en âge scolaire au Luxembourg. Rapport sur l'étude HBSC Luxembourg de 2022*. Esch-sur-Alzette. Consulté sur <https://www.jeunes-au-luxembourg.lu/comportements-a-risque-des-enfants-et-adolescents-en-age-scolaire-au-luxembourg/>
- Catunda, C., Mendes, F. G., Lopes Ferreira, J., & Residori, C.** (2023). *Santé mentale et bien-être des enfants et adolescents en âge scolaire au Luxembourg. Rapport sur l'étude HBSC Luxembourg de 2022*. Esch-sur-Alzette. Consulté sur https://orbu.uni.lu/bitstream/10993/59002/1/HBSC_2022_Rapport%20Sant%C3%A9%20Mentale.pdf
- EUROSTAT.** (2024a). *Personnes vivant avec leurs parents ou contribuant/bénéficiant du revenu du ménage (population âgée de 16 à 29 ans)*. European Commission. Consulté le 1^{er} octobre 2024 sur [https://ec.europa.eu/eurostat/databrowser/view/ILC_LVPS08\\$DV_1041/default/table?lang=fr](https://ec.europa.eu/eurostat/databrowser/view/ILC_LVPS08$DV_1041/default/table?lang=fr)
- EUROSTAT.** (2024b). *Âge moyen estimé des jeunes quand ils quittent le domicile parental par sexe*. European Commission. Consulté le 1^{er} octobre 2024 sur https://ec.europa.eu/eurostat/databrowser/view/yth_demo_030_custom_11468118/default/table?lang=fr
- EUROSTAT.** (2024c). *Taux d'emploi des jeunes par sexe, âge et pays de naissance*. European Commission. Consulté le 1^{er} octobre 2024 sur https://ec.europa.eu/eurostat/databrowser/view/YTH_EMPL_020/default/table?lang=fr
- EUROSTAT.** (2024d). *Taux de chômage - données annuelles*. European Commission. Consulté sur <https://ec.europa.eu/eurostat/databrowser/view/tipsun20/default/table?lang=fr>

EUROSTAT. (2024e). *Jeunes sans emploi et ne participant ni à l'éducation ni à la formation (NEET), par sexe et âge - données annuelles*. European Commission. Consulté sur https://ec.europa.eu/eurostat/databrowser/view/lfsi_neet_a__custom_12573997/default/table?lang=fr

Fédération Nationale des Éclaireurs et Éclaireuses du Luxembourg. (n.d.). *Gruppen zu Lëtzebuerg*. Consulté le 1^{er} octobre 2024 sur <https://www.fnel.lu/lu/gruppen>

Heinz A., Residori C., Schulze T., Heinen A., Samuel R. *Rapport national sur la situation de la jeunesse au Luxembourg 2020 : Le bien-être et la santé des jeunes au Luxembourg*. Consulté sur https://orbilu.uni.lu/bitstream/10993/47470/1/Wie%20Jugendliche%20ihr%20Wohlbefinden%20und%20ihre%20Gesundheit%20einsch%3%A4tzen_Kapitel%204_Jugendbericht%202020.pdf

Helliwell, J. F., Layard, R., Sachs, J. D., De Neve, J.-E., Akinin, L. B., & Wang, S. (Éds.). (2024). *World Happiness Report 2024*. Wellbeing Research Centre, University of Oxford.

Larousse. (n.d.). *Intérimaire [Définitions]*. Dans Larousse.fr : *Encyclopédie et dictionnaires gratuits en ligne*. Consulté sur <https://www.larousse.fr/dictionnaires/francais/int%3%A9rimaire/43710>

Lëtzebuurger Guiden a Scouten. (n.d.). *Wou fënnt ee Guiden a Scouten ?* Consulté le 1^{er} octobre 2024 sur <https://lgs.lu/gruppen/>

Les Auberges de Jeunesse Luxembourgeoises a.s.b.l. (2024). *Auberges de jeunesse au Luxembourg*. Consulté le 15 octobre 2024 sur <https://youthhostels.lu/fr/auberges-de-jeunesse>

Lopes Ferreira, J., Mendes, F. G., & Catunda, C. (2024). *Contexte social des enfants et adolescents en âge scolaire au Luxembourg – Rapport de l'étude HBSC Luxembourg de 2022*. Esch-sur-Alzette. https://orbilu.uni.lu/bitstream/10993/61625/1/HBSC_2022_Rapport%20Contexte%20social.pdf

Mendes, F. G., Lopes Ferreira, J., Residori, C., & Catunda, C. (2024). *Comportements liés à la santé des enfants et adolescents en âge scolaire au Luxembourg – Rapport de l'étude HBSC Luxembourg de 2022*. Esch-sur-Alzette.

Ministère de l'Éducation nationale, de l'Enfance et de la Jeunesse, & Service national de la jeunesse. (2021). *Cadre de référence nationale sur l'éducation non formelle des enfants et des jeunes*. Ministère de l'Éducation nationale, de l'Enfance et de la Jeunesse.

Ministère de l'Éducation nationale, de l'Enfance et de la Jeunesse. (2023). *Projet « Jugendwunnen » : Une nouvelle brochure pour informer sur le logement pour jeunes*. Consulté le 15 octobre 2024 sur <https://men.public.lu/fr/actualites/communiqués-conference-presse/2023/03/17-brochure-jugendwunnen.html>

Ministère de l'Éducation nationale, de l'Enfance et de la Jeunesse. (2024a). *Journal de Bord Jugendwunnen*. Document interne.

Ministère de l'Éducation nationale, de l'Enfance et de la Jeunesse. (2024b). *L'enseignement au Luxembourg en chiffres - Année scolaire 2023/2024*. Consulté sur <https://men.public.lu/fr/publications/statistiques-etudes/themes-transversaux/enseignement-chiffres-23-24.html>

Ministère de l'Éducation nationale, de l'Enfance et de la Jeunesse. (2024c). *Rapport d'activité 2023*. Ministère de l'Éducation nationale, de l'Enfance et de la Jeunesse. <https://men.public.lu/de/publications/rapports-activite-ministere/rapports-ministere/rapport-activites-2023.html>

Ministère de la Recherche et de l'Enseignement supérieur (2024). *Chiffres clés de l'enseignement supérieur 2023/2024*. Consulté le 23 octobre 2024 sur <https://mesr.gouvernement.lu/dam-assets/publications/chiffres-clés-ens-sup-2024.pdf>

Ministère de l'Enseignement supérieur et de la Recherche. (n.d.). *Brevets de technicien supérieur (BTS)*. <https://mengstudien.public.lu/fr/etudier-luxembourg/brevets-de-technicien-superieur.html>

Office National de l'Enfance. (n.d.). *Accueil en formule de logement encadré (SLEMO)*. Office National de l'Enfance. Consulté sur <https://www.officenationalen-fance.lu/de/>

Organisation mondiale de la Santé. (2024). *L'indice (en cinq points) de bien-être à cinq de l'OMS (OMS-5)*. Consulté le 15 octobre sur <https://www.who.int/fr/publications/m/item/WHO-UCN-MSD-MHE-2024.01>

Service national de la jeunesse, & Service de Coordination de la Recherche et de l'Innovation pédagogiques et technologiques. (2024). *Jeunes décrocheurs et jeunes inactifs au Luxembourg 2022/2023*. MENJE.

Service national de la jeunesse. (2024a). *Chalets – Luxembourg*. Consulté le 15 octobre 2024 sur https://chalets.lu/?region_chalet=all&type=24&lit=all

Service national de la jeunesse. (2024b). *Répartitions des conventions*. Données internes non publiées.

Service national de la jeunesse. (2024c). *ETP selon type convention*. Données internes non publiées.

Service national de la jeunesse. (2024d). *Données animateurs*. Données internes non publiées.

Service national de la jeunesse. (2024e). *BEE SECURE RADAR 2024*. Consulté sur https://www.bee-secure.lu/wp-content/uploads/2024/02/162_bee-secure-radar-2024-fr-ua.pdf

Service national de la jeunesse. (2024d). *Centres de jeunesse*. Service National de la Jeunesse. <https://erliewen.snj.lu/centres/>

Sozio M. E., Procopio A., & Samuel R. (2020). *Youth Survey Luxembourg: Technical report 2019*. Esch-sur-Alzette. Ministère de l'Éducation nationale, de l'Enfance et de la Jeunesse; University of Luxembourg. Données non publiées.

STATEC. (2024a). *Population par âge et sexe au 1^{er} janvier*. LUSTAT Data Explorer. Consulté le 1^{er} octobre 2024 sur [https://lustat.statec.lu/vis?tm=Population%20par%20C3%A2ge%20et%20sexe&pg=0&hc\[dimensions\]=Sexe&df\[ds\]=ds-release&df\[id\]=DF_B1102&df\[ag\]=LU1&df\[vs\]=1.0&pd=2015%2C2024&dq=A..SSL26%2BSSL27%2BSSL28%2BSSL29%2BSSL30%2BSSL25%2BSSL24%2BSSL23%2BSSL22%2BSSL21%2BSSL20%2BSSL19%2BSSL18%2BSSL17%2BSSL16%2BSSL15%2BSSL14%2BSSL13&ly\[rw\]=AGE&ly\[cl\]=SEX&lo=1](https://lustat.statec.lu/vis?tm=Population%20par%20C3%A2ge%20et%20sexe&pg=0&hc[dimensions]=Sexe&df[ds]=ds-release&df[id]=DF_B1102&df[ag]=LU1&df[vs]=1.0&pd=2015%2C2024&dq=A..SSL26%2BSSL27%2BSSL28%2BSSL29%2BSSL30%2BSSL25%2BSSL24%2BSSL23%2BSSL22%2BSSL21%2BSSL20%2BSSL19%2BSSL18%2BSSL17%2BSSL16%2BSSL15%2BSSL14%2BSSL13&ly[rw]=AGE&ly[cl]=SEX&lo=1)

STATEC. (2024b). *Population par âge, sexe et nationalité au 1^{er} janvier 2024*. [Données non publiées, Excel].

STATEC. (2024c). *Mariages de sexe différent selon l'âge*. LUSTAT Data Explorer. [https://lustat.statec.lu/vis?tm=mariage&pg=0&df\[ds\]=ds-release&df\[id\]=DF_B2500&df\[ag\]=LU1&df\[vs\]=1.0&pd=2015%2C2023&dq=A..SL03%2BSL02%2BSL01&ly\[rw\]=DISTRIBUTION&ly\[cl\]=TIME_PERIOD&ly\[rs\]=SPECIFICATION](https://lustat.statec.lu/vis?tm=mariage&pg=0&df[ds]=ds-release&df[id]=DF_B2500&df[ag]=LU1&df[vs]=1.0&pd=2015%2C2023&dq=A..SL03%2BSL02%2BSL01&ly[rw]=DISTRIBUTION&ly[cl]=TIME_PERIOD&ly[rs]=SPECIFICATION)

STATEC. (2024d). *Mariages de même sexe par âge : Hommes*. LUSTAT Data Explorer. [https://lustrat.statec.lu/vis?tm=mariage&pg=0&df\[ds\]=ds-release&df\[id\]=DF_B2504&df\[ag\]=LU1&df\[vs\]=1.0&pd=2015%2C2023&dq=A..SL03%2BSL02%2BSL01&ly\[rw\]=SPECIFICATION&ly\[cl\]=TIME_PERIOD%2CDISTRIBUTION](https://lustrat.statec.lu/vis?tm=mariage&pg=0&df[ds]=ds-release&df[id]=DF_B2504&df[ag]=LU1&df[vs]=1.0&pd=2015%2C2023&dq=A..SL03%2BSL02%2BSL01&ly[rw]=SPECIFICATION&ly[cl]=TIME_PERIOD%2CDISTRIBUTION)

STATEC. (2024e). *Mariages de même sexe par âge : Femmes*. LUSTAT Data Explorer. [https://lustrat.statec.lu/vis?tm=mariage&pg=0&df\[ds\]=ds-release&df\[id\]=DF_B2505&df\[ag\]=LU1&df\[vs\]=1.0&pd=2015%2C2023&dq=A..SL03%2BSL02%2BSL01&ly\[rw\]=SPECIFICATION&ly\[cl\]=TIME_PERIOD%2CDISTRIBUTION](https://lustrat.statec.lu/vis?tm=mariage&pg=0&df[ds]=ds-release&df[id]=DF_B2505&df[ag]=LU1&df[vs]=1.0&pd=2015%2C2023&dq=A..SL03%2BSL02%2BSL01&ly[rw]=SPECIFICATION&ly[cl]=TIME_PERIOD%2CDISTRIBUTION)

STATEC. (2024f). *Personnes divorcées par âge et selon le sexe*. LUSTAT Data Explorer. [https://lustrat.statec.lu/vis?tm=divorce&pg=0&df\[ds\]=ds-release&df\[id\]=DF_B2602&df\[ag\]=LU1&df\[vs\]=1.0&pd=2015%2C2023&dq=A.S01.SL03%2BSL02%2BSL01&ly\[rw\]=AGE&ly\[cl\]=TIME_PERIOD](https://lustrat.statec.lu/vis?tm=divorce&pg=0&df[ds]=ds-release&df[id]=DF_B2602&df[ag]=LU1&df[vs]=1.0&pd=2015%2C2023&dq=A.S01.SL03%2BSL02%2BSL01&ly[rw]=AGE&ly[cl]=TIME_PERIOD)

STATEC. (2024g). *Le Luxembourg en chiffres*. Consulté sur <https://statistiques.public.lu/dam-assets/catalogue-publications/luxembourg-en-chiffres/2024/luxembourg-en-chiffres-2024.pdf>

STATEC. (nd.-a). *Naissances vivantes selon la situation du couple et l'âge de la mère*. LUSTAT Data Explorer. [https://lustrat.statec.lu/vis?lc=fr&pg=0&tm=nais-sances&df\[ds\]=ds-release&df\[id\]=DF_B2201&df\[ag\]=LU1&df\[vs\]=1.0&pd=2015%2C2023&dq=A](https://lustrat.statec.lu/vis?lc=fr&pg=0&tm=nais-sances&df[ds]=ds-release&df[id]=DF_B2201&df[ag]=LU1&df[vs]=1.0&pd=2015%2C2023&dq=A)

STATEC. (n.d.-b). *Salaires sociaux minimum détaillés (en EUR)*. Consulté le 15 octobre 2024 sur [https://lustrat.statec.lu/vis?lc=fr&tm=C1201&pg=0&df\[ds\]=ds-release&df\[id\]=DF_C1201&df\[ag\]=LU1&df\[vs\]=1.0&hc\[dataflowId\]=DF_C1201&pd=2015%2C2023&dq=A](https://lustrat.statec.lu/vis?lc=fr&tm=C1201&pg=0&df[ds]=ds-release&df[id]=DF_C1201&df[ag]=LU1&df[vs]=1.0&hc[dataflowId]=DF_C1201&pd=2015%2C2023&dq=A)

STATEC. (n.d.-c). *Taux de personnes à risque de pauvreté ou d'exclusion sociale par sexe, âge et nationalité*. LUSTAT Data Explorer. [https://lustrat.statec.lu/vis?df\[ds\]=ds-release&df\[id\]=DSD_AROP%40DF_C1109&df\[ag\]=LU1&vw=tb&pd=2023%2C&dq=_T%2BM%2BF_T%2BY_LT18%2BY18T64%2BY18T24%2BY25T49%2BY50T64%2BY_GE65....._T%2BQU1.A.&ly\[rw\]=SEX&ly\[cl\]=AGE&ly\[rs\]=QUANTILE](https://lustrat.statec.lu/vis?df[ds]=ds-release&df[id]=DSD_AROP%40DF_C1109&df[ag]=LU1&vw=tb&pd=2023%2C&dq=_T%2BM%2BF_T%2BY_LT18%2BY18T64%2BY18T24%2BY25T49%2BY50T64%2BY_GE65....._T%2BQU1.A.&ly[rw]=SEX&ly[cl]=AGE&ly[rs]=QUANTILE)

STATEC. (n.d.-d). *Décès par groupe d'âge et par sexe, 2015-2023*. STATEC Luxembourg. [https://lustrat.statec.lu/vis?df\[ds\]=ds-release&df\[id\]=DF_B2300&df\[ag\]=LU1&df\[vs\]=1.0&pd=2015%2C2023&dq=S01.A.&ly\[rw\]=AGE_GROUPS&ly\[cl\]=TIME_PERIOD&tm=d%C3%A9c%C3%A8s&pg=0](https://lustrat.statec.lu/vis?df[ds]=ds-release&df[id]=DF_B2300&df[ag]=LU1&df[vs]=1.0&pd=2015%2C2023&dq=S01.A.&ly[rw]=AGE_GROUPS&ly[cl]=TIME_PERIOD&tm=d%C3%A9c%C3%A8s&pg=0)

