Positive Selbsttest doheem

Vum 10. Januar 2022 un

Wat maachen?

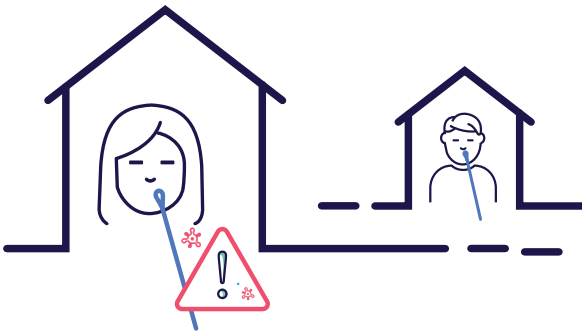

Net an d'Schoul goen

ënner der Autoritéit vun der Inspection sanitaire

Direkt Isolatioun

Eegen-Deklaratioun
vun enger COVID-19-Infektioun
https://covidtracing.public.lu

De Formulaire ausfëllen

d'Inspection sanitaire schéckt
eng Ordonnance fir ee PCR-Test OBLIGATORESCH

Wann dëse PCR-Test positiv ass

Den Enseignant informéieren

Deeglechen Testing an der Klass

Geimpft / geheelt

Isolatioun wärend 6 Deeg
wann de Schnelltest no dem 5. a 6. Dag negativ ass

Isolatioun wärend 10 Deeg
wann de Schnelltest no dem 6. Dag positiv ass

Net geimpft / net geheelt

Isolatioun wärend 10 Deeg
(keen Test fir aus der Isolatioun eraus)

LE GOUVERNEMENT
DU GRAND-DUCHÉ DE LUXEMBOURG
Ministère de l'Éducation nationale,
de l'Enfance et de la Jeunesse

ALS CERTIFIÉIERTE SELBSTTEST UGESINN

Positive Selbsttest an der Schoul

Vum 10. Januar 2022 un

Wat maachen? Cycle 2 - 4 & Lycée

Verstäerkten, deeglechen Testing
vun der Klass wärend enger Woch

änner der Autoritéit vun der Inspection sanitaire

> **Direkt Isolatioun**

Envoi Ordonnance fir d'Isolatioun

FAKULTATIV

Envoi Ordonnance PCR-Test

> fir de Selbsttest ze confirméieren
> fir e Certificat de rétablissement ze kréien

> Geimpft / geheelt

Isolatioun wärend 6 Deeg
wann de Schnelltest no dem 5. a 6. Dag negativ ass

Isolatioun wärend 10 Deeg
wann de Schnelltest no dem 6. Dag positiv ass

> Net geimpft / net geheelt

Isolatioun wärend 10 Deeg
(keen Test fir aus der Isolatioun eraus)

LE GOUVERNEMENT
DU GRAND-DUCHÉ DE LUXEMBOURG
Ministère de l'Éducation nationale,
de l'Enfance et de la Jeunesse

Kontaktpersoun Schüler an der Schoul

Vum 21. Januar 2022 un

Wat maachen? Am Cycle 1

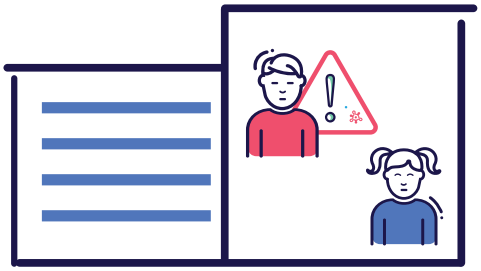

Geimpft / geheelt

Keng Quarantän

RECOMMANDÉIERT

All Moien e Selbsttest doheem wärend 1 Woch
(mat *Déclaration sur l'honneur* vun den Elteren)

Net geimpft / net geheelt

All Moien e Selbsttest doheem wärend 1 Woch
(mat *Déclaration sur l'honneur* vun den Elteren)

An d'Schoul goen

Refus vum Test

Quarantän wärend 1 Woch

PCR-Test oder certifiéierten Antigène-Test

An d'Schoul goen

Refus vum Test

1 zousätzlech Woch Quarantän

LE GOUVERNEMENT
DU GRAND-DUCHÉ DE LUXEMBOURG
Ministère de l'Éducation nationale,
de l'Enfance et de la Jeunesse

Kontaktpersoun Schüler an der Schoul

Vum 10. Januar 2022 un

Wat maachen? Cycle 2 - 4 & Lycée

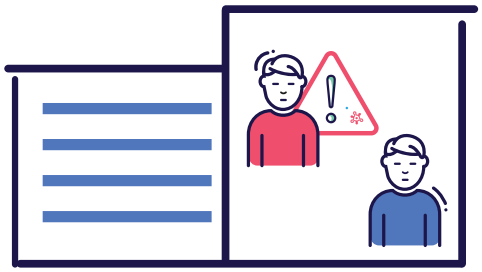

Geimpft / geheelt

Keng Quarantän

RECOMMANDÉIERT

All Dag e Selbsttest an der Schoul wärend 1 Woch
(mat Averständniserklärung vun den Elteren)

Net geimpft / net geheelt

All Dag e Selbsttest an der Schoul wärend 1 Woch
(mat Averständniserklärung vun den Elteren)

→ **An d'Schoul goen**

Refus vum Test an der Schoul

→ **Quarantän wärend 1 Woch**

- **PCR-Test oder certifiéierten Antigène-Test** → **An d'Schoul goen**
- **Refus vum Test** → **1 zousätzlech Woch Quarantän**

LE GOUVERNEMENT
DU GRAND-DUCHÉ DE LUXEMBOURG
Ministère de l'Éducation nationale,
de l'Enfance et de la Jeunesse

Kontaktpersoun Enseignant

Vum 10. Januar 2022 un

Wat maachen?

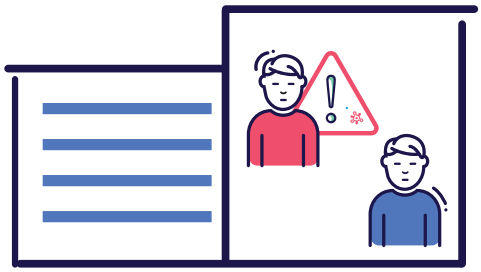

Am Kontext vun der Hausse vu Coronafäll a Verbindung mat der Omikron-Variant bitt de verstäerkten Testingdispositif, d. h. déi deeglech Tester, dee beschtméigleche Schutz.

Verstäerkten, deeglechen Testing wärend 1 Woch vum 1. positive Fall an der Klass un

Am Fall vun enger Infektiounsketten (méi wéi 5 Fäll an enger Klass oder méi betraffe Klassen) kann de Comité de pilotage eng Quarantän oder all aner adaptéiert Mesure decidéieren. D'Enseignantë gi vun hirer Direktioun iwwer déi Mesuren informéiert.

LE GOUVERNEMENT
DU GRAND-DUCHÉ DE LUXEMBOURG
Ministère de l'Éducation nationale,
de l'Enfance et de la Jeunesse